



PREFEITURA MUNICIPAL DE SANTALUZ

PC CORONEL JOSE LEITAO - CENTRO

CNPJ: 13.807.870/0001-19 - CEP: 48.880-000 - SANTALUZ - BA

NOTA DE LIQUIDAÇÃO

PROCESSO ADM: 235-2022

EMPENHO: 679 / 2023 Nº SUB-EMPENHO: 2609 Data do Sub-Empenho: 28/07/2023 TIPO DO EMPENHO: Estimativo

FORNECEDOR

Nome: 5476 - MP2 CONSTRUCOES LTDA
 Endereço: AVENIDA TANCREDO NEVES, 2539
 Bairro: CAMINHO DAS ARVORES
 CNPJ: 24.597.344/0001-98 Insc. Estadual: Cidade:
 Conta Corrente: 67153-3 Agência: 3673 CPF: RG:
 Banco: 237 - BANCO BRADESCO S.A. Estado:

Tipo Pessoa: Jurídica
 Complemento: EDIF COND.CEO SALVADOR SHOPP

DOTAÇÃO ORÇAMENTÁRIA

Reduzido: 1007.4451.90 - ORÇAMENTÁRIO E SUPLEMENTAR Data do Empenho: 28/07/2023

Unidade: 1201 - SECRETARIA MUNICIPAL DE INFRAESTRUTURA
 Função: 15 - Urbanismo
 Sub-Função: 451 - Infra-estrutura Urbana
 Programa: 008 - INFRAESTRUTURA E DESENVOLVIMENTO ECONÔMICO SUSTENTÁVEL
 Ação: 1.007 - Investimentos em Obras Estruturantes
 Elemento: 4.4.90.51.00 - Obras e Instalacoes
 Fonte: 1754 - Recursos de Operações de Crédito
 Sub-Elemento: 4.4.90.51.01 - OBRAS E INSTALACOES (MAO DE OBRA)

Modalidade: Regime Diferenciado de Contratação Pública - RL Nº Lic.: 011-2022RDC	Saldo Anterior	Valor do Empenho	Saldo Atual
Convênio: Contrato: 278-2022	391.578,72	84.355,24	307.223,48
Patrimônio: -			

HISTÓRICO

REFERENTE A EXECUÇÃO DE OBRA NA REFORMA E AMPLIAÇÃO DA ESCOLA MARCOLINO FRANCISCO XAVIER, NO POVOADO DE SISALANDIA, ATENDENDO AS NECESSIDADES DA SECRETARIA DE INFRAESTRUTURA DO MUNICÍPIO DE SANTALUZ-BA, CONFORME LICITAÇÃO Nº011-2022RDC, CONTRATO Nº278-2022, NFS-e.421. REFERENTE AO 3º BOLETIM DE MEDIÇÃO, PERÍODO 01/07/2023 A 19/07/2023.

Movimentação Empenho		
Saldo Anterior	Sub-Empenho	Saldo Atual
84.355,24	84.355,24	0,00

Data do Empenho: 28/07/2023 Data do Liquidação: 28/07/2023

RETENÇÕES

Código	Descrição	Valor
2.1.8.8.1.01.04.00.00.057	IRRF - Fonte 1754	1.265,33
2.1.8.8.1.01.08.00.00.057	ISS - Fonte 1754	2.530,66
2.1.8.8.3.01.02.00.00.123	INSS PRESTADOR DE SERVIÇO - PM FONTE 90	5.567,45

Setenta e quatro mil e novecentos e noventa e um reais e oitenta centavos

Valor Retido	9.363,44
Valor Líquido	74.991,80

DOCUMENTOS COMPROBATÓRIOS

NOTA FISCAL	Data Emissão	Número	Série	Sub-Série	Data Validade	Valor R\$
	25/07/2023	421	UNIC			84.355,24

DESDOBRAMENTOS (PCASP)

Código	Descrição	Valor R\$
123210601	LIQUIDAÇÃO OBRAS EM ANDAMENTO	84.355,24

Declaro que os materiais foram recebidos e/ou serviços prestados em 28/07/2023.

ARISMÁRIO BARBOSA JUNIOR
 Prefeito Municipal
 Matrícula: 6422

Declaro que a despesa relativa a nota de empenho supra está liquidada em 28/07/2023, podendo efetuar o pagamento.

NAIARA DA CUNHA CARMO
 Contador(a)
 Matrícula: 6408

DOCUMENTAÇÃO CONFERIDA EM 31/07/23

Carlos Antônio da Silva Filho
Controlador Interno
Decreto 004/2021



3211817



PREFEITURA MUNICIPAL DE SANTALUZ

PC CORONEL JOSE LEITAO - CENTRO

CNPJ: 13.807.870/0001-19 - CEP: 48.880-000 - SANTALUZ - BA

NOTA DE SUB-EMPENHO

PROCESSO ADM: 235-2022

EMPENHO: 679 / 2023

Nº SUB-EMPENHO: 2609

Data do Sub-Empenho: 28/07/2023

TIPO DO EMPENHO: Estimativo

FORNECEDOR

Nome: 5476 - MP2 CONSTRUCOES LTDA **Tipo Pessoa:** Jurídica
Endereço: AVENIDA TANCREDO NEVES, 2539 **Complemento:** EDIF COND.GEO SALVADOR SHOPP
Bairro: CAMINHO DAS ARVORES **Cidade:** **Estado:**
CNPJ: 24.597.344/0001-98 **Insc. Estadual:** **CPF:** **RG:**
Conta Corrente: 67153-3 **Agência:** 3673 **Banco:** 237 - BANCO BRADESCO S.A.

DOTAÇÃO ORÇAMENTÁRIA

Reduzido: 1007.4451.90 - ORÇAMENTÁRIO E SUPLEMENTAR **Data do Empenho:** 28/07/2023

Unidade: 1201 - SECRETARIA MUNICIPAL DE INFRAESTRUTURA
Função: 15 - Urbanismo
Sub-Função: 451 - Infra-estrutura Urbana
Programa: 008 - INFRAESTRUTURA E DESENVOLVIMENTO ECONÔMICO SUSTENTÁVEL
Ação: 1.007 - Investimentos em Obras Estruturantes
Elemento: 4.4.90.51.00 - Obras e Instalações
Fonte: 1754 - Recursos de Operações de Crédito
Sub-Elemento: 4.4.90.51.01 - OBRAS E INSTALACOES (MAO DE OBRA)

Modalidade: Regime Diferenciado de Contratação Pública - RI	Nº Lic.: 011-2022RDC	Saldo Anterior	Valor do Empenho	Saldo Atual
Convênio:	Contrato: 278-2022	391.578,72	84.355,24	307.223,48
Patrimônio: -				

HISTÓRICO

EMPENHO REFERENTE A CONTRATAÇÃO DE EMPRESA DE ENGENHARIA PARA EXECUÇÃO DE OBRA NA REFORMA E AMPLIAÇÃO DA ESCOLA MARCOLINO FRANCISCO XAVIER, NO POVOADO DE SISALANDIA, ATENDENDO AS NECESSIDADES DA SECRETARIA DE INFRAESTRUTURA DO MUNICÍPIO DE SANTALUZ-BA, CONFORME LICITAÇÃO Nº011-2022RDC, CONTRATO Nº278-2022.

Movimentação Empenho		
Saldo Anterior	Sub-Empenho	Saldo Atual
84.355,24	84.355,24	0,00

Nº Ordem	Especificação (Item)	Unidade	Quant.	Valor Unitário	Valor Total
1	16 - PARA OBRAS E SERVIÇOS DE ENGENHARIA	UND	1	84.355,24	84.355,24

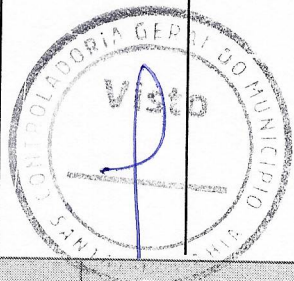

Oitenta e quatro mil e trezentos e cinquenta e cinco reais e vinte e quatro centavos ## 84.355,24

Autorizo o empenho da despesa supra mencionada em 28/07/2023.



ARISMÁRIO BARBOSA JUNIOR
 Prefeito Municipal
 Matrícula: 6422

Declaro que a importância supra foi deduzida do crédito próprio em 28/07/2023



NAIARA DA CUNHA CARMO
 Diretor Contábil
 Matrícula: 6408



PREFEITURA MUNICIPAL DO SALVADOR
SECRETARIA MUNICIPAL DA FAZENDA

NOTA FISCAL DE SERVIÇOS ELETRÔNICA - Nota Salvador

Número da Nota:
00000421
Data e Hora de Emissão:
25/07/2023 15:14:03
Código de Verificação:
QPBD-UK22

PRESTADOR DE SERVIÇOS

CPF/CNPJ:
24.597.344/0001-98
Nome/Razão Social:
MP2 CONSTRUÇÕES LTDA
Endereço:
Ave Tancredo Neves 2539 , ED:COND.CEO SALVADOR SHOPPING - CAMINHO DAS ÁRVORES - Salvador -
CEP: 41820-021 - BA
dpm@outlook.com.br

Inscrição Municipal:
561.323/001-97

TOMADOR DE SERVIÇOS

Nome/Razão Social:
MUNICÍPIO DE SANTALUZ
CPF/CNPJ:
13.807.870/0001-19
Endereço:
PRA CORONEL JOSE LEITAO 05, TERREO CENTRO - Santaluz - CEP: 48880-000/BA
E-mail:

Inscrição Municipal:

DISCRIMINAÇÃO DOS SERVIÇOS

CONTRATAÇÃO DE EMPRESA DE ENGENHARIA PARA EXECUÇÃO DE OBRA DE REFORMA E AMPLIAÇÃO DA ESCOLA MARCOLINO XAVIER NO MUNICÍPIO DE SANTALUZ/BA.
OBRA Nº 053/2022 RDC Nº 011/2022 Nº DO CONTRATO: 278/2022 PROCESSO ADMINISTRATIVO: 235/2022.
EM 03 PERÍODO: 01/07/2023 A 19/07/2023
Valor total: R\$ 84.355,24
Valor material 40%: R\$ 33.742,10
Valor da mão de obra 60%: R\$ 50.63,14 x 11% INSS: R\$ 5.567,45
Valor do ISS 5%: R\$ 2.530,66
Dados Bancários - Bradesco AG: 3673/ C/C: 67153-3

DECLARO PARA OS DEVIDOS FINS QUE:
 O(s) Serviço(s) foi(ram) prestado(s)
 O(s) Material(is) foi(ram) recebido(s)
 A(s) Obra(s) foi(ram) efetuada(s)
EM 27/07/2023 Tony Felix Andrade
Assinatura

Tony Felix Andrade
Engenheiro Civil
CREA-BA: 052.059.677.8

VALOR TOTAL DA NOTA = R\$84.355,24

CNAE: 4299599 - Outras obras de engenharia civil não especificadas anteriormente				
Item da Lista de Serviços: 00702 - Execução, por administração, empreitada ou subempreitada, de obras de construção civil, hidráulica ou elétrica e de outras o...				
Valor Total das Deduções (R\$): 33.742,10	Base de Cálculo (R\$): 50.613,14	Alíquota (%): 5,00%	Valor do ISS (R\$): 2.530,66	Crédito Nota Salvador (R\$): 0,00



OUTRAS INFORMAÇÕES

Valor INSS (R\$): 5.567,45	Valor PIS (R\$): 0,00	Valor COFINS (R\$): 0,00	Valor IR (R\$): 0,00	Valor CSLL (R\$): 0,00	Outras Retenções (R\$): 2.530,66	Valor Líquido (R\$): 76.257,13
-------------------------------	--------------------------	-----------------------------	-------------------------	---------------------------	-------------------------------------	-----------------------------------

- Esta Nota Salvador foi emitida com respaldo na Lei 7.186/2006.
- O ISS desta Nota Salvador é devido FORA do Município de Salvador. Tributação devida para Santaluz-BA.
- Esta Nota Salvador não gera crédito pois o tomador não possui inscrição municipal em Salvador.
- COMPETÊNCIA: 07/2023 (mês/ano)
- Código de Tributação do Município: 0702-0/01 - Construção de edificações residenciais de qualquer tipo



I.R.R.F

Nº DAM: 362310	CONTRIBUINTE 30349 - MP2 CONSTRUÇOES LTDA	INSCRIÇÃO: 30349			
TIPO / NOME LOGRADOURO: AV TANCREDO NEVES		NÚMERO: 2539			
COMPLEMENTO:	BAIRRO: CAMINHO DAS ARVORES	MUNICÍPIO: SALVADOR	UF: BA		
DOCUMENTOS					
C.P.F.:	R.G.:	ORGÃO	C.N.P.J.: 24.597.344/0001-98		
DESCRIÇÃO DA ATIVIDADE					
CÓDIGO ATIV: 433	ESPECIFICAÇÃO: I.R.R.F				
COMPOSIÇÃO DO TRIBUTO					
Base Cálculo: 1.265,33	Quantidade/Alíquota (%): 1,000	Valor UFPM: 1,000	Valor R\$ 1.265,33	Taxa Expediente R\$:	Valor Total R\$: 1.265,33
DADOS PARA PAGAMENTO					
DATA LANÇAMENTO: 31/07/2023	PARCELA: 1/1	EXERCÍCIO 2023	DATA EMISSÃO: 31/07/2023 12:02:41	DATA DE VENCIMENTO: 31/07/2023	 
Composição do Imposto/Lançamentos			(=) VALOR DEVIDO - R\$	1.265,33	
Valor do Tributo: 1.265,33	Vir. Devido sem Desconto (VD): 1.265,33	Vir. do Desconto: 0,00	(-) VALOR DO DESCONTO - R\$		
Valor de Base Cálculo: 1.265,33	Vir. Devido com Desconto 1.265,33		(+) CORREÇÃO MONETÁRIA - R\$		
INSTRUÇÕES: 1) Pagável nas agências da Caixa Econômica Federal e Banco do Brasil; 2) Multa de 02% após o vencimento sobre o valor devido; 3) Juros de mora de 0,33% ao dia após o vencimento; 4) NF Nº 0421 - Data de emissão: 25/07/2023.			(+) MULTA DE MORA - R\$		
			(+) JUROS DE MORA - R\$		
			(=) VALOR A PAGAR - R\$	1.265,33	

Operador: Daniele Nicodemus Da Silva



8178000012 . 4

65333906202 . 4

30731010100 . 0

00036231007 . 0

AUTENTICAÇÃO MECÂNICA

VIA CONTRIBUINTE

DESTAQUE AQUI

VÁLIDO SOMENTE SE AUTENTICADO MECANICAMENTE POR BANCO AUTORIZADO



8178000012 . 4

65333906202 . 4

30731010100 . 0

00036231007 . 0

ATENÇÃO: NÃO AMASSE, NÃO DOBRE, NÃO PERFURE

I.R.R.F

PARCELA: 1/1	Nº DAM: 362310	EXERCÍCIO 2023	DATA EMISSÃO: 31/07/2023 12:02:41	DATA VENCIMENTO: 31/07/2023
INSCRIÇÃO: 30349			(=) VALOR DEVIDO - R\$	1.265,33
MP2 CONSTRUÇOES LTDA			(=) VALOR A PAGAR - R\$	1.265,33



ISSQN Terceiros

Nº DAM: 362309		CONTRIBUINTE 30349 - MP2 CONSTRUÇOES LTDA			INSCRIÇÃO:	
TIPO / NOME LOGRADOURO: TANCREDO NEVES				NÚMERO: 2539		
COMPLEMENTO:		BAIRRO: CAMINHO DAS ARVORES		MUNICÍPIO: SALVADOR		
UF: BA						
DOCUMENTOS						
C.N.P.J. / CPF: 24.597.344/0001-98			R.G.:		ORGÃO	
TOMADOR						
CONTRIBUINTE TOMADOR: PREFEITURA MUNICIPAL DE SANTALUZ				C.N.P.J. / CPF: 13.807.870/0001-19		
COMPOSIÇÃO DO TRIBUTO						
Base Cálculo: 50.613,14	Alíquota (%): 5,000	Valor R\$: 2.530,66		Taxa Expediente R\$:	Valor Total R\$: 2.530,66	
DADOS PARA PAGAMENTO						
DATA LANÇAMENTO: 31/08/2023		MÊS REFERÊNCIA: Julho	EXERCÍCIO: 2023	DATA EMISSÃO: 31/07/2023 12:00:59	DATA DE VENCIMENTO: 31/08/2023	
INSTRUÇÕES: 1- PAGÁVEL NAS AGENCIAS E CASH ELETRÔNICO DA CAIXA ECONÔMICA E BANCO DO BRASIL. 2- RECEBER ATE A DATA DE VENCIMENTO 3- NF Nº 0421 - DATA DE EMISSÃO: 25/07/2023				(-) VALOR DEVIDO - R\$	2.530,66	
				(-) VALOR DO DESCONTO - R\$		
				(+) CORREÇÃO MONETÁRIA - R\$		
				(+) MULTA DE MORA - R\$		
				(+) JUROS DE MORA - R\$		
				(=) VALOR A PAGAR - R\$	2.530,66	



Operador: Daniele Nicodemus Da Silva



8172000025 . 2

30663906202 . 6

30831010500 . 9

00036230912 . 2

AUTENTICAÇÃO MECÂNICA

VIA CONTRIBUINTE

DESTAQUE AQUI

VÁLIDO SOMENTE SE AUTENTICADO MECANICAMENTE POR BANCO AUTORIZADO



8172000025 . 2

30663906202 . 6

30831010500 . 9

00036230912 . 2

ATENÇÃO: NÃO AMASSE, NÃO DOBRE, NÃO PERFURE

ISSQN Terceiros



MÊS REFERÊNCIA: Julho	Nº DAM: 362309	EXERCÍCIO 2023	DATA 31/07/2023 12:00:59	DATA VENCIMENTO: 31/08/2023
INSCRIÇÃO			(=) VALOR DEVIDO - R\$	2.530,66
MP2 CONSTRUÇOES LTDA			(=) VALOR A PAGAR - R\$	2.530,66





Estado da Bahia
PREFEITURA MUNICIPAL DE SANTALUZ-BA
SECRETARIA DE INFRAESTRUTURA

REFORMA E AMPLIAÇÃO DA ESCOLA MARCOLINO
FRANCISCO XAVIER - SISALÂNDIA

OBRA Nº 083/2022
RDC Nº 011/2022
Nº DO CONTRATO: 278/2022
PROCESSO ADMINISTRATIVO: 238/2022

PERÍODO DE MEDIÇÃO
01/07/2023 a 19/07/2023
OBJETO:
CONTRATAÇÃO DE EMPRESA DE ENGENHARIA PARA EXECUÇÃO DE OBRAS DE REFORMA E AMPLIAÇÃO DA ESCOLA MARCOLINO XAVIER NO MUNICÍPIO DE SANTALUZ-BA
EMPRESA:
MP2 CONSTRUÇÕES EIRELI EPP
CNPJ:
24.597.344/0001-88
VALOR DA 3ª MEDIÇÃO
R\$ 84.355,24



ITEM	DISCRIMINAÇÃO	UNID	QDE	P.UNIT/CI/BSI	TOTAL	MEDIÇÃO 03	QUANT.	PREÇO TOTAL	SALDO	%
1.0	SERVIÇOS PRELIMINARES									
1.1	Placa de obra em chapa aço galvanizado, instalada - Rev 02_01/2022	m²	6,00	R\$ 410,06	R\$ 2.460,36	0,00	6,00	R\$ 2.460,36	R\$ -	0,17%
1.2	DEMOLIÇÃO DE ALVENARIA DE BLOCO FURADO, DE FORMA MANUAL, SEM REAPROVEITAMENTO, AF_12/2017	m³	97,76	R\$ 53,29	R\$ 5.209,63	0,00	97,76	R\$ 5.209,63	R\$ -	0,37%
1.3	TRANSPORTE COM CAMINHÃO BASCULANTE DE 10 M³ EM VIA INTERNA (DENTRO DO CANTIERO - UNIDADE: M3XKM), AF_07/2020	M3XKM	977,63	R\$ 7,73	R\$ 7.557,08	0,00	977,63	R\$ 7.557,08	R\$ -	0,54%
1.4	Demolição de concreto manualmente	m3	5,00	R\$ 239,19	R\$ 1.195,95	0,00	5,00	R\$ 1.195,95	R\$ -	0,08%
1.5	Demolição manual de piso cimentado sobre lastro de concreto - Rev 01	m²	128,78	R\$ 23,89	R\$ 3.076,55	0,00	128,78	R\$ 3.076,55	R\$ -	0,22%
1.6	REMOÇÃO DE TRAMA DE MADEIRA PARA COBERTURA, DE FORMA MANUAL, SEM REAPROVEITAMENTO, AF_12/2017	m²	170,00	R\$ 7,19	R\$ 1.222,30	0,00	170,00	R\$ 1.222,30	R\$ -	0,09%
1.7	REMOÇÃO DE TELHAS, DE FIBROCIMENTO, METÁLICA E CERÂMICA, DE FORMA MANUAL, SEM REAPROVEITAMENTO, AF_12/2017	m²	170,00	R\$ 3,33	R\$ 566,10	0,00	170,00	R\$ 566,10	R\$ -	0,04%
1.8	DEMOLIÇÃO DE REVESTIMENTO CERÂMICO, DE FORMA MANUAL, SEM REAPROVEITAMENTO, AF_12/2017	m²	389,56	R\$ 21,82	R\$ 8.500,20	0,00	389,56	R\$ 8.500,20	R\$ -	0,60%
1.9	TARUMÉ COM TELHA METÁLICA, AF_05/2018	m²	521,82	R\$ 133,06	R\$ 69.433,37	293,15	421,82	R\$ 56.127,37	R\$ 13.306,00	4,92%
1.10	Locação de construção de edificação acima de 1000 m2, inclusive execução de galbarrio de madeira	m²	2.241,00	R\$ 5,85	R\$ 13.109,85	0,00	2.241,00	R\$ 13.109,85	R\$ -	0,03%
	sub total				R\$ 112.534,38					7,97%
2.0	ADMINISTRAÇÃO LOCAL									
2.1	ENGENHEIRO CIVIL DE OBRA PLENO COM ENCARGOS COMPLEMENTARES	H	120,00	R\$ 151,69	R\$ 18.202,80	10,00	70,00	R\$ 10.618,30	R\$ 7.584,50	1,29%
	sub total				R\$ 18.202,80					
3.0	SISTEMA DE VEDAÇÃO									
3.1	ALVENARIA DE VEDAÇÃO DE BLOCOS CERÂMICOS FURADOS NA HORIZONTAL DE 9X19X29 CM (ESPESURA 9 CM) E ARGAMASSA DE ASSENTAMENTO COM PREPARO MANUAL, AF_12/2021	M2	539,23	R\$ 55,24	R\$ 29.787,07	0,00	539,23	R\$ 29.787,07	R\$ -	2,11%
3.2	Pingadeira de concreto pré-moldado	M	113,51	R\$ 59,10	R\$ 6.706,44	63,51	113,51	R\$ 6.706,44	R\$ 0,00	0,48%
	sub total				R\$ 36.493,51					
4.0	ESQUADRIAS PORTAS									

Tony Felix Ar. 17736
Engenharia Civil
CREA-BA: 052.060.677.8

4.1	KIT DE PORTA-PRONTA DE MADEIRA EM ACABAMENTO MELAMINICO BRANCO, FOLHA LEVE OU MEDIA, 90X210. EXCLUSIVE FECHADURA, FIXAÇÃO COM PREENCHIMENTO TOTAL DE ESPUMA EXPANSIVA - FORNECIMENTO E INSTALAÇÃO. AF_12/2019	UN	11,00	R\$ 900,65	R\$ 9.907,15	0,00	R\$ 0,00	0,00	R\$ 0,00	0,00	R\$ 0,00	0,00	R\$ 0,00	0,70%
4.2	KIT DE PORTA-PRONTA DE MADEIRA EM ACABAMENTO MELAMINICO BRANCO, FOLHA LEVE OU MEDIA, 80X210CM, EXCLUSIVE FECHADURA, FIXAÇÃO COM PREENCHIMENTO PARCIAL DE ESPUMA EXPANSIVA - FORNECIMENTO E INSTALAÇÃO. AF_12/2019	UN	10,00	R\$ 812,05	R\$ 8.120,50	0,00	R\$ 0,00	0,00	R\$ 0,00	0,00	R\$ 0,00	0,00	R\$ 0,00	0,59%
4.3	KIT DE PORTA-PRONTA DE MADEIRA EM ACABAMENTO MELAMINICO BRANCO, FOLHA LEVE OU MEDIA, 60X210CM, EXCLUSIVE FECHADURA, FIXAÇÃO COM PREENCHIMENTO PARCIAL DE ESPUMA EXPANSIVA - FORNECIMENTO E INSTALAÇÃO. AF_12/2019	UN	2,00	R\$ 785,46	R\$ 1.570,92	0,00	R\$ 0,00	0,00	R\$ 0,00	0,00	R\$ 0,00	0,00	R\$ 0,00	0,11%
4.4	Portão em alumínio, na cor branca, completo inclusive rodízios, perfis e fechadura	M²	3,24	R\$ 340,98	R\$ 1.104,45	0,00	R\$ 0,00	0,00	R\$ 0,00	0,00	R\$ 0,00	0,00	R\$ 0,00	0,08%
4.5	FECHADURA DE EMBUTIR PARA PORTAS INTERNAS, COMPLETELA, ACABAMENTO PADRÃO MÉDIO, COM EXECUÇÃO DE FURO - FORNECIMENTO E INSTALAÇÃO. AF_12/2019	UN	23,00	R\$ 146,51	R\$ 3.369,73	0,00	R\$ 0,00	0,00	R\$ 0,00	0,00	R\$ 0,00	0,00	R\$ 0,00	0,24%
4.6	Porta de vidro temperado, de abrir, duas folhas, 1,8x2,10m, espessura 10mm, Inclusive acessórios - Rev 01	UN	1,00	R\$ 3.640,37	R\$ 3.640,37	0,00	R\$ 0,00	0,00	R\$ 0,00	0,00	R\$ 0,00	0,00	R\$ 0,00	0,28%
5.1	JANELAS				R\$ 27.713,12									1,97%
5.2	JANELA DE ALUMÍNIO DE CORRER COM 2 FOLHAS PARA VIDROS, COM VIDROS BATENTE ACABAMENTO COM ACETATO OU BRILHANTE E FERRAGENS, EXCLUSIVE ALIZAR E CONTRAMARCO, FORNECIMENTO E INSTALAÇÃO. AF_12/2019	M²	18	R\$ 237,04	R\$ 4.266,72	0,00	R\$ 0,00	0,00	R\$ 0,00	0,00	R\$ 0,00	0,00	R\$ 0,00	0,30%
5.3	SOLEIRAS, VERGAS E CONTRA VERGAS													
5.4	CONTRAVERGA MOLDADA IN LOCO EM CONCRETO PARA VÃOS DE ATÉ 1,5 M DE COMPRIMENTO. AF_03/2016	M	39,6	R\$ 99,33	R\$ 3.933,47	0,00	R\$ 0,00	0,00	R\$ 0,00	0,00	R\$ 3.933,47	0,00	R\$ 0,00	0,28%
5.5	VERGA MOLDADA IN LOCO EM CONCRETO PARA JANELAS COM ATÉ 1,5 M DE VÃO. AF_03/2016	M	39,60	R\$ 102,71	R\$ 4.067,32	0,00	R\$ 0,00	0,00	R\$ 0,00	0,00	R\$ 4.067,32	0,00	R\$ 0,00	0,29%
5.6	SOLEIRA EM MÁRMORE, LARGURA 15 CM, ESPESSURA 2,0 CM. AF_09/2020	M	36,00	R\$ 73,77	R\$ 2.655,72	0,00	R\$ 0,00	0,00	R\$ 0,00	0,00	R\$ 0,00	0,00	R\$ 0,00	0,19%
5.7	GRADIL				R\$ 10.666,50									0,78%
5.8	Gradil tipo mortão, inclusive portão	M2	24,64	R\$ 345,04	R\$ 8.495,55	0,00	R\$ 0,00	0,00	R\$ 0,00	0,00	R\$ 0,00	0,00	R\$ 0,00	5,99%
5.9	PINTURA COM TINTA AQUÍLICA DE ACABAMENTO (ESMALTE SINTÉTICO BRILHANTE) PULVERIZADA SOBRE SUPERFÍCIES METÁLICAS (EXCETO FERRO) EXECUTADO EM OBRA (POR DEMÃO). AF_01/2020_P	M2	487,28	R\$ 23,92	R\$ 11.655,74	0,00	R\$ 0,00	0,00	R\$ 0,00	0,00	R\$ 0,00	0,00	R\$ 0,00	0,83%
5.10	Gradil com portão de correr 6/ou abrir, em cantoneira "L" de 2 x 3"/16" dobrada (montante), três barras chatas 1 x 3"/16" (horizontal) e barras quadradas 3/4"	M2	2,40	R\$ 530,53	R\$ 1.273,27	0,00	R\$ 0,00	0,00	R\$ 0,00	0,00	R\$ 0,00	0,00	R\$ 0,00	0,09%
5.11	COBERTURA				R\$ 96.994,56									
5.12	TRAMA DE MADEIRA COMPOSTA POR RIPAS, CÁBROS E TERÇAS PARA TELHADOS DE MAIS QUE 2 ÁGUAS PARA TELHA CERÂMICA, CAPA-CANAL, INCLUSIVE TRANSPORTE VERTICAL. AF_07/2019	m²	213,88	R\$ 112,52	R\$ 24.065,78	53,88	R\$ 6.062,58	53,88	R\$ 6.062,58	53,88	R\$ 6.062,58	53,88	R\$ 6.062,58	1,71%
5.13	TELHAMENTO COM TELHA CERÂMICA DE ENCAIXE, TIPO ROMANA, COM ATÉ 2 ÁGUAS, INCLUSIVE TRANSPORTE VERTICAL. AF_07/2019	m²	213,88	R\$ 90,61	R\$ 6.346,87	53,88	R\$ 1.649,27	53,88	R\$ 1.649,27	53,88	R\$ 1.649,27	53,88	R\$ 1.649,27	0,46%

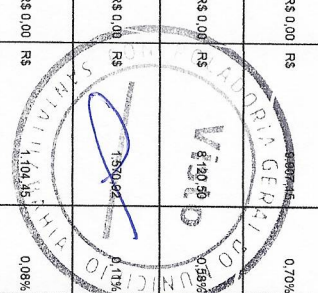

Tony Félix Andrade
Engenheiro C-1
CREA-BA: 052.080.077.8

CAVALARI
MARCOS
CARLOS

5.14	RUIJO EM CHAPA DE AÇO GALVANIZADO NÚMERO 24, CORTE DE 25 CM, INCLUSO TRANSPORTE VERTICAL, AF_07/2019	M	80,25	R\$ 59,06	R\$ 4.659,32	80,25	R\$ 4.659,32	80,25	R\$ 4.659,32	0,33%
5.15	Calha em chapas de aço galvanizado nº 26, desenvolvimento 86 cm (fundo=32 cm, laterais=15 cm, bordas=12cm)	m	95,70	R\$ 179,61	R\$ 17.189,68	95,70	R\$ 17.189,68	95,70	R\$ 17.189,68	1,22%
5.16	Ferro de pvc, em régua de 10 ou 20 cm, aplicado, inclusive estrutura para fixação (perfis em PVC) marca Araforros ou similar, instalado - Rev 06.10/2021	m2	590,42	R\$ 59,55	R\$ 34.595,09	0,00	R\$ 0,00	0,00	R\$ 0,00	2,45%
5.17	IMPERMEABILIZAÇÃO DE SUPERFÍCIE COM MANTA ASFÁLTICA, UMA CAMADA, INCLUSIVE APLICAÇÃO DE PRIMER ASFÁLTICO, E=3MM, AF_06/2018	m²	45,08	R\$ 106,91	R\$ 4.819,50	0,00	R\$ 0,00	0,00	R\$ 0,00	0,34%
5.18	Revisão em cobertura com telha cerâmica tipo canal comum, Itabiana ou similar, com reposição de 20% do material	m²	430,00	R\$ 77,20	R\$ 33.186,00	0,00	R\$ 0,00	100,00	R\$ 7.229,00	2,35%
5.19	Tubo de ligação PVC para saída de vaso sanitário, diâm = 100mm	un	20,00	R\$ 25,85	R\$ 517,00	0,00	R\$ 0,00	20,00	R\$ 517,00	0,04%
5.20	FABRICAÇÃO E INSTALAÇÃO DE MEIA TESOURA DE MADEIRA NÃO APARELHADA, COM VÃO DE 10 M, PARA TELHA CERÂMICA OU DE CONCRETO, INCLUSO LÇAMENTO, AF_07/2019	UN	2,00	R\$ 3.463,41	R\$ 6.926,82	0,00	R\$ 0,00	0,00	R\$ 0,00	0,48%
	sub total				R\$ 132.489,05					9,40%
REVESTIMENTO										
6.1	CHAPISCO APLICADO EM ALVENARIA (COM PRESENÇA DE VÃOS) E ESTRUTURAS DE CONCRETO DE FACHADA, COM EQUIPAMENTO DE PROJEÇÃO, ARGAMASSA TRAÇO 1:3 COM PREPARO MANUAL, AF_06/2014	m²	898,12	R\$ 9,98	R\$ 8.065,12	0,00	R\$ 0,00	898,12	R\$ 8.065,12	0,57%
6.2	MASSA ÚNICA, PARA RECEBIMENTO DE PINTURA OU CERÂMICA, ARGAMASSA INDUSTRIALIZADA, PREPARO MECÂNICO, APLICADO COM EQUIPAMENTO DE MISTURA E PROJEÇÃO DE 1,5 M3/H EM FACES INTERNAS DE PAREDES, ESPESSURA DE 5MM, SEM EXECUÇÃO DE TALISCAS, AF_06/2014	m²	898,12	R\$ 25,17	R\$ 22.606,68	0,00	R\$ 0,00	748,11	R\$ 18.829,93	1,60%
6.3	Revestimento cerâmico para piso ou parede, 43 x 43 cm, Artelle, linha rivera, cor branca, ou similar, PEI-4, aplicado com argamassa industrializada ac-II, rejuntado, exlusive regularização de base ou emboco	m2	94,21	R\$ 45,37	R\$ 4.274,31	0,00	R\$ 0,00	0,00	R\$ 0,00	0,30%
6.4	Revestimento cerâmico para piso ou parede, 34 x 46 cm, Elizabeth, linha Linho, cor Branco Brillante, aplicado com argamassa industrializada ac-II, rejuntado, exlusive regularização de base ou emboco	m²	376,32	R\$ 47,94	R\$ 18.040,78	0,00	R\$ 0,00	0,00	R\$ 0,00	1,28%
6.5	Pastilha cerâmica esmaltada, 5 x 5 cm, marca ATLAS, série metalo, - S68408, aplicada com argamassa industrializada ac-II, rejuntada, exlusive emboco (ou similar)	m2	537,25	R\$ 83,52	R\$ 44.871,12	0,00	R\$ 0,00	0,00	R\$ 0,00	3,18%
6.6	Letra em alumínio 45 x 45cm - instalado	un	24,00	R\$ 208,14	R\$ 4.995,36	0,00	R\$ 0,00	0,00	R\$ 0,00	0,35%
6.7	Letra em alumínio 25 x 25cm - instalado	un	15,00	R\$ 119,79	R\$ 1.796,85	0,00	R\$ 0,00	0,00	R\$ 0,00	0,13%
6.8	Revestimento metálico em alumínio composto (Alucobond), e=0,3mm, pintura Kynar 500 composta por seis camadas, inclusive estrutura metálica auxiliar em perfil de viga "U" de 2" - fornecimento e montagem	m²	74,36	R\$ 510,64	R\$ 37.971,19	0,00	R\$ 0,00	0,00	R\$ 0,00	2,69%
6.9	sub total				R\$ 142.620,41					10,11%
PISOS INTERNO E EXTERNO										
7.0	Piso alta resistência, cor cinza, e=10mm, aplicado com juntas, polido até o esmeril 400 e encerado, exlusive argamassa de regularização	m2	439,21	R\$ 44,16	R\$ 19.395,51	0,00	R\$ 0,00	0,00	R\$ 0,00	1,38%
7.1										

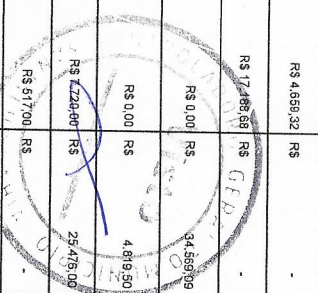

Tony Felix Andrade
Engenheiro Civil
CREA-BA: 052.059.077,8

COMPANHIA DE ENGENHARIA E ARQUITETURA
SUAZANA S/A
RUA... Nº...
Cidade... Estado...
CEP: ...

7.2	EXECUÇÃO DE PAVIMENTO EM PISO INTERTRAVADO, COM BLOCO SEXTAVADO DE 25 X 25 CM, ESPESURA 6 CM (LARANJA, AMARELO, GRÁFITE, NATURAL) AF_12/2015	m ²	120,25	R\$ 57,02	R\$ 6.856,66	0,00	R\$ 0,00	0,00	R\$ 0,00	0,00	R\$ 0,00	0,00	R\$ 0,00	6.856,66	0,48%
7.3	Fornecimento e instalação de grama sintética 42mm, alta durabilidade, cor verde, proteção raios UV e luz solar, incluso cola, type, areia tratada, borra e mão de obra especializada	m ²	219,47	R\$ 62,56	R\$ 13.730,04	0,00	R\$ 0,00	0,00	R\$ 0,00	0,00	R\$ 0,00	0,00	R\$ 0,00	R\$ 13.730,04	0,97%
7.4	Grêla em barras de ferro de 1/2", cruzadas, espaçamento 5cm	M2	4,00	R\$ 766,88	R\$ 3.067,52	0,00	R\$ 0,00	0,00	R\$ 0,00	0,00	R\$ 0,00	0,00	R\$ 0,00	R\$ 3.067,52	0,22%
7.5	EXECUÇÃO DE PASSERIO (CALÇADA) OU PISO DE CONCRETO COM CONCRETO MOLDADO IN LOCO, FEITO EM OBRA, ACABAMENTO CONVENCIONAL, ESPESURA 6 Rampas padrão para acesso de deficientes a passeio público, em concreto simples Fck=25MPa, desmoldado.	m ²	373,87	R\$ 101,53	R\$ 37.859,02	0,00	R\$ 0,00	0,00	R\$ 0,00	0,00	R\$ 0,00	0,00	R\$ 37.859,02	2,88%	
7.6	sub total	un	4,00	R\$ 1.003,29	R\$ 4.013,16	0,00	R\$ 0,00	0,00	R\$ 0,00	0,00	R\$ 0,00	0,00	R\$ 4.013,16	0,29%	
8.0	MOVIMENTO DE TERRA				R\$ 85.021,91										6,03%
8.1	ESCAVAÇÃO MANUAL DE VALA PARA VIGA BALDRAME (INCLUIDO ESCAVAÇÃO PARA COLOCAÇÃO DE FORMAS), AF_06/2017	m ³	4,47	R\$ 125,45	R\$ 560,76	0,00	R\$ 0,00	0,00	R\$ 0,00	0,00	R\$ 0,00	0,00	R\$ 560,76	0,04%	
8.2	ESCAVAÇÃO MANUAL PARA BLOCO DE COBAMENTO OU SAPATA (INCLUIDO ESCAVAÇÃO PARA COLOCAÇÃO DE FORMAS), AF_06/2017	m ³	26,41	R\$ 95,81	R\$ 2.530,34	0,00	R\$ 0,00	0,00	R\$ 0,00	0,00	R\$ 0,00	0,00	R\$ 2.530,34	0,18%	
8.3	ATERRO MANUAL DE VALAS COM AREIA PARA ATERRO E COMPACTAÇÃO MECANIZADA, AF_05/2016	m ³	143,72	R\$ 109,22	R\$ 15.687,10	0,00	R\$ 0,00	0,00	R\$ 0,00	0,00	R\$ 0,00	0,00	R\$ 15.687,10	1,11%	
9.0	sub total				R\$ 18.778,20										
9.1	ESTRUTURA EM CONCRETO ARMADO														
9.1	INFRAESTRUTURA														
9.2	CONCRETO MARGO PARA LASTRO, TRAÇO 1:4:5-4:5 (EM MASSA SECA DE CIMENTO/ AREIA MÉDIA/ BRITA 1) - PREPARO MECÂNICO COM BETONEIRA 400 L, AF_05/2021	m ³	1,86	R\$ 431,04	R\$ 801,73	0,00	R\$ 0,00	0,00	R\$ 0,00	0,00	R\$ 0,00	0,00	R\$ 801,73	0,05%	
9.3	(COMPOSIÇÃO REPRESENTATIVA) EXECUÇÃO DE ESTRUTURAS DE CONCRETO ARMADO CONVENCIONAL, PARA EDIFICAÇÃO (PRÉDIO), FCK = 25 MPa, AF_01/2017	m ³	13,20	R\$ 2.536,68	R\$ 33.484,18	0,00	R\$ 0,00	0,00	R\$ 0,00	0,00	R\$ 0,00	0,00	R\$ 33.484,18	2,37%	
9.4	IMPERMEABILIZAÇÃO DE SUPERFÍCIE COM EMULSÃO ASFÁLTICA, 2 DEMÇOS AF_06/2018	m ²	74,61	R\$ 46,75	R\$ 3.488,02	0,00	R\$ 0,00	0,00	R\$ 0,00	0,00	R\$ 0,00	0,00	R\$ 3.488,02	0,25%	
	sub total				R\$ 37.778,93										
10	SUPERESTRUTURA														
10.01	(COMPOSIÇÃO REPRESENTATIVA) EXECUÇÃO DE ESTRUTURAS DE CONCRETO ARMADO CONVENCIONAL, PARA EDIFICAÇÃO (PRÉDIO), FCK = 25 MPa, AF_01/2017	M ³	12,04	R\$ 2.536,68	R\$ 30.541,63	0,00	R\$ 0,00	0,00	R\$ 0,00	0,00	R\$ 0,00	0,00	R\$ 30.541,63	2,17%	
10.02	Laje pré-fabricada treliçada com viga dupla para piso, intereixo 38cm, h=12cm, enchimento em bloco cerâmico h=8cm, inclusive escoramento em madeira e capramento 4cm.	M ³	41,00	R\$ 200,90	R\$ 8.236,90	0,00	R\$ 0,00	0,00	R\$ 0,00	0,00	R\$ 0,00	0,00	R\$ 8.236,90	0,59%	
	sub total				R\$ 38.778,53										
11	PINTURA														
11.01	Preparo de superfície com lixamento de paredes e tetos	m ²	762,73	R\$ 3,66	R\$ 2.791,59		R\$ 0,00	0,00	R\$ 0,00	0,00	R\$ 0,00	0,00	R\$ 2.791,59	0,20%	
11.02	APLICAÇÃO MANUAL DE FUNDO SELADOR ACRÍLICO EM PAREDES EXTERNAS DE CASAS, AF_06/2014	m ²	762,73	R\$ 3,22	R\$ 2.455,99		R\$ 0,00	0,00	R\$ 0,00	0,00	R\$ 0,00	0,00	R\$ 2.455,99	0,17%	
11.03	APLICAÇÃO E FIXAMENTO DE MASSA LÁTEX EM PAREDES, UMA DEMÃO, AF_06/2014	m ²	762,73	R\$ 11,95	R\$ 9.114,62		R\$ 0,00	0,00	R\$ 0,00	0,00	R\$ 0,00	0,00	R\$ 9.114,62	0,65%	
11.04	APLICAÇÃO MANUAL DE PINTURA COM TINTA LÁTEX ACRÍLICA EM PAREDES, DUAS DEMÕES, AF_06/2014	m ²	762,73	R\$ 14,96	R\$ 11.334,17		R\$ 0,00	0,00	R\$ 0,00	0,00	R\$ 0,00	0,00	R\$ 11.334,17	0,80%	

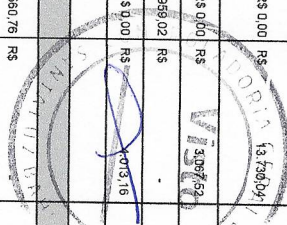

Tony Felix Arrede
Engenheiro C-1
CREA-BA: 052.009.677.8

CONTA DE PESSOAS
CPF: 030.777.773-00
CNPJ: 24.937.341/0001-03

11.05	Pintura de proteção sobre madeira com aplicação de 02 demãos de verniz SPARKLACK CETOL Ipiranga ou similar - R1	m2	37,42	R\$ 17,66	R\$ 660,84	0,00	R\$ 0,00	0,00	R\$ 0,00	0,00	R\$ 0,00	R\$ 0,00	R\$ 660,84	0,05%
11.06	Pintura de Letras - letreiro, sobre paredes, com lixamento, aplicação de 01 demão de líquido selador acrílico, 02 demãos de massa acrílica e 02 demãos de tinta pva latex convencional para exteriores	un	150,60	R\$ 16,48	R\$ 2.481,89	0,00	R\$ 0,00	0,00	R\$ 0,00	0,00	R\$ 0,00	R\$ 0,00	R\$ 2.481,89	0,16%
	sub total				R\$ 28.839,10									2,05%
12 INSTALAÇÕES HIDRÁULICAS														
12.01	Ponto de água fria embutido, c/ material pvc rígido soldável Ø 25mm	un	25,00	R\$ 121,92	R\$ 3.048,00	0,00	R\$ 0,00	25,00	R\$ 0,00	0,00	R\$ 0,00	R\$ 3.048,00	R\$ -	0,22%
12.02	Tubo pvc rígido soldável marrom p/ água, d = 25 mm (3/4")	m	120,00	R\$ 16,19	R\$ 1.922,80	0,00	R\$ 0,00	120,00	R\$ 0,00	0,00	R\$ 0,00	R\$ 1.922,80	R\$ -	0,13%
12.03	JOELHO 90 GRAUS, PVC, SOLDÁVEL, DN 25MM, X 3/4" INSTALADO EM RAMAL DE DISTRIBUIÇÃO DE ÁGUA - FORNECIMENTO E INSTALAÇÃO. AF. 12/2014	UN	20,00	R\$ 11,45	R\$ 229,00	0,00	R\$ 0,00	20,00	R\$ 0,00	0,00	R\$ 0,00	R\$ 229,00	R\$ -	0,02%
12.04	Lava de pvc rígido soldável, marrom, diâmetro = 25mm	un	10,00	R\$ 5,65	R\$ 56,50	0,00	R\$ 0,00	10,00	R\$ 0,00	0,00	R\$ 0,00	R\$ 56,50	R\$ -	0,00%
12.05	Tê 90º de pvc rígido soldável, marrom diâmetro = 25mm	un	10,00	R\$ 10,31	R\$ 103,10	0,00	R\$ 0,00	10,00	R\$ 0,00	0,00	R\$ 0,00	R\$ 103,10	R\$ -	0,01%
	sub total				R\$ 5.259,40									0,37%
13 ESGOTO														
13.01	Ponto de esgoto com tubo de pvc rígido soldável de Ø 40 mm (lavatórios, micrômetros, ralos sanitários, etc...)	un	10,00	R\$ 80,72	R\$ 807,20	0,00	R\$ 0,00	10,00	R\$ 0,00	0,00	R\$ 0,00	R\$ 807,20	R\$ -	0,06%
13.02	Ponto de esgoto com tubo de pvc rígido soldável de Ø 100 mm (vaso sanitário)	pt	10,00	R\$ 122,88	R\$ 1.228,80	0,00	R\$ 0,00	10,00	R\$ 0,00	0,00	R\$ 0,00	R\$ 1.228,80	R\$ -	0,09%
13.03	TUBO DE PVC BRANCO PARA REDE COLETORES DE ESGOTO CONDOMINIAL DE PAREDE MACIÇA, DN 100 MM, JUNTA ELÁSTICA - FORNECIMENTO E ASSENTAMENTO. AF. 01/2021	M	60,00	R\$ 23,41	R\$ 1.404,60	0,00	R\$ 0,00	60,00	R\$ 0,00	0,00	R\$ 0,00	R\$ 1.404,60	R\$ -	0,10%
13.04	LAVA DE CORRER, PVC, SERIE NORMAL, ESGOTO BRONZADO, DN 100 MM, JUNTA ELÁSTICA, FORNECIDO E INSTALADO EM SUBCOLETORES DE ESGOTO SANITÁRIO. AF. 12/2014	UN	10,00	R\$ 31,74	R\$ 317,40	0,00	R\$ 0,00	10,00	R\$ 0,00	0,00	R\$ 0,00	R\$ 317,40	R\$ -	0,02%
13.05	Fossa séptica pré-moldada, tipo omni, capacidade 50 pessoas (v=3390 litros)	un	1,00	R\$ 2.525,30	R\$ 2.525,30	1,00	R\$ 2.525,30	1,00	R\$ 2.525,30	1,00	R\$ 2.525,30	R\$ -	R\$ 2.525,30	0,19%
13.06	FILTRO ANAERÓBIO CIRCULAR, EM CONCRETO PRÉ-MOLDADO, DIÂMETRO INTERNO = 1,10 M, ALTURA INTERNA = 1,50 M, VOLUME ÚTIL: 1140,4 L (PARA 5 CONTRIBUINTES). AF. 12/2020	UN	1,00	R\$ 1.783,41	R\$ 1.783,41	1,00	R\$ 1.783,41	1,00	R\$ 1.783,41	1,00	R\$ 1.783,41	R\$ -	R\$ 1.783,41	0,13%
13.07	SUMIDOURO CIRCULAR, EM CONCRETO PRÉ-MOLDADO, DIÂMETRO INTERNO = 1,88 M, ALTURA INTERNA = 2,00 M, ÁREA DE INFLUIÇÃO: 13,1 M² (PARA 5 CONTRIBUINTES). AF. 12/2020	UN	1,00	R\$ 3.054,97	R\$ 3.054,97	1,00	R\$ 3.054,97	1,00	R\$ 3.054,97	1,00	R\$ 3.054,97	R\$ -	R\$ 3.054,97	0,22%
	sub total				R\$ 11.121,66									0,79%
14 ACESSÓRIOS														
14.01	TUBO PVC PARA DRENO AR CONDICIONADO	M	80,00	R\$ 5,94	R\$ 475,20	80,00	R\$ 475,20	80,00	R\$ 475,20	80,00	R\$ 475,20	R\$ -	R\$ 475,20	0,03%
14.02	BARRA DE APOIO RETA, EM AÇO INOX POLIDO, COMPRIMENTO 60CM, FIXADA NA PAREDE - FORNECIMENTO E INSTALAÇÃO. AF. 01/2020	UN	2,00	R\$ 347,02	R\$ 694,04	0,00	R\$ 0,00	0,00	R\$ 0,00	0,00	R\$ 0,00	R\$ 694,04	R\$ 694,04	0,05%
14.03	PUXADOR PARA PCD, FIXADO NA PORTA - FORNECIMENTO E INSTALAÇÃO. AF. 01/2020	UN	2,00	R\$ 347,02	R\$ 694,04	0,00	R\$ 0,00	0,00	R\$ 0,00	0,00	R\$ 0,00	R\$ 694,04	R\$ 694,04	0,05%
14.04	Vaso sanitário convencional, adaptado p/ deficiente físico, linha popular, travessa P9, DECA ou similar, c/ descarga de sobrepor, AKROS ou similar, assento plástico universal branco ou similar, conjunto de fixação, tubo de ligação e engate plástico	un	2,00	R\$ 409,38	R\$ 818,76	0,00	R\$ 0,00	0,00	R\$ 0,00	0,00	R\$ 0,00	R\$ 818,76	R\$ 818,76	0,06%
14.05	VASO SANITÁRIO SIFONADO COM CAIXA ACOPLADA LOUÇA BRANCA - PADRÃO MÉDIO, INCLUSO ENGATE FLEXÍVEL EM METAL CROMADO, 1/2 X 40CM - FORNECIMENTO E INSTALAÇÃO. AF. 01/2020	UN	6,00	R\$ 514,80	R\$ 3.088,80	0,00	R\$ 0,00	0,00	R\$ 0,00	0,00	R\$ 0,00	R\$ 3.088,80	R\$ 3.088,80	0,22%

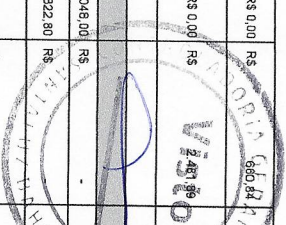

Tony Felix
 Engenheiro Civil
 CREA-BA: 052.069.677.8

CHAMADA DE PROPOSTA Nº 001/2020
 403 2020/08/12 14:57:17
 001/2020/08/12 14:57:17

15.14	INTERRUPTOR PARALELO (1 MÓDULO), 10A/250V INCLUINDO SUPORTE E PLACA - FORNECIMENTO E INSTALAÇÃO. AF_12/2015	UN	7,00	R\$ 26,71	R\$ 200,97	0,00	R\$ 0,00	0,00	R\$ 0,00	0,00	R\$ 0,00	200,97	0,01%
15.15	INTERRUPTOR SIMPLES (2 MÓDULOS), 10A/250V, INCLUINDO SUPORTE E PLACA - FORNECIMENTO E INSTALAÇÃO. AF_12/2015	UN	16,00	R\$ 36,27	R\$ 580,32	0,00	R\$ 0,00	0,00	R\$ 0,00	0,00	R\$ 0,00	580,32	0,04%
15.16	TOMADA BAIXA DE EMBUTIR (1 MÓDULO), 2P+T 10 A, INCLUINDO SUPORTE E PLACA - FORNECIMENTO E INSTALAÇÃO. AF_12/2015	UN	33,00	R\$ 24,21	R\$ 798,93	0,00	R\$ 0,00	0,00	R\$ 0,00	0,00	R\$ 0,00	798,93	0,06%
15.17	TOMADA ALTA DE EMBUTIR (1 MÓDULO), 2P+T 20 A, INCLUINDO SUPORTE E PLACA - FORNECIMENTO E INSTALAÇÃO. AF_12/2015	UN	2,00	R\$ 36,92	R\$ 77,84	0,00	R\$ 0,00	0,00	R\$ 0,00	0,00	R\$ 0,00	77,84	0,01%
15.18	TOMADA MÉDIA DE EMBUTIR (1 MÓDULO), 2P+T 10 A, INCLUINDO SUPORTE E PLACA - FORNECIMENTO E INSTALAÇÃO. AF_12/2015	UN	2,00	R\$ 27,88	R\$ 55,76	0,00	R\$ 0,00	0,00	R\$ 0,00	0,00	R\$ 0,00	55,76	0,00%
15.19	Caixa de passagem pvc, 4" x 2", embutir, p/eletroduto - Rev 01	un	60,00	R\$ 13,99	R\$ 839,40	0,00	R\$ 0,00	20,00	R\$ 0,00	0,00	R\$ 27,90	559,90	0,06%
15.20	Caixa de passagem pvc, 4"x4", sistema "x", com tampa	un	25,00	R\$ 23,76	R\$ 594,00	0,00	R\$ 0,00	5,00	R\$ 0,00	0,00	R\$ 118,80	475,20	0,04%
15.21	Quadro de medição trifásica em Korti com lente para leitura	un	1,00	R\$ 735,13	R\$ 733,13	0,00	R\$ 0,00	0,00	R\$ 0,00	0,00	R\$ 0,00	733,13	0,05%
15.22	Luminária sobrepor quadrada Led 24W ² , 6500K-G- Light ou similar	un	50,00	R\$ 100,56	R\$ 5.028,00	0,00	R\$ 0,00	0,00	R\$ 0,00	0,00	R\$ 0,00	5.028,00	0,38%
15.23	Luminária plafonier, sobrepor em alumínio, com difusor em vidro, p/lampada eletrônica, ref: XP-358, da Xoulux ou similar, completa	un	6,00	R\$ 134,79	R\$ 808,74	0,00	R\$ 0,00	0,00	R\$ 0,00	0,00	R\$ 0,00	808,74	0,06%
15.24	ELETRODUTO FLEXÍVEL CORRUGADO, PVC, DN 32 MM (1"), PARA CIRCUITOS TERMINAIS, INSTALADO EM FORRO - FORNECIMENTO E INSTALAÇÃO. AF_12/2015	M	365,00	R\$ 12,15	R\$ 4.434,75	0,00	R\$ 0,00	165,00	R\$ 2.004,75	0,00	R\$ 0,00	2.430,00	0,31%
15.25	HASTE DE ATERRAMENTO 3/4" PARA SPDA - FORNECIMENTO E INSTALAÇÃO. AF_12/2017	UN	3,00	R\$ 144,49	R\$ 433,47	0,00	R\$ 0,00	0,00	R\$ 0,00	0,00	R\$ 0,00	433,47	0,03%
	sub total				R\$ 25.508,98								1,81%
16	RESERVATÓRIO SUBTERRÂNEO												
16.01	RESERVATÓRIO EM POLICARBONATO DE 15000 LITROS	UN	1,00	R\$ 10.182,25	R\$ 10.182,25	0,00	R\$ 0,00	0,00	R\$ 0,00	0,00	R\$ 0,00	10.182,25	0,72%
16.02	ALVENARIA DE BLOCOS DE CONCRETO ESTRUTURAL 14X19X29 CM, (ESPESSURA 14 CM) BRK = 14,0 MPa, PARA PAREDES COM ÁREA LÍQUIDA MAIOR OU IGUAL A 6M ² , COM VÃOS, UTILIZANDO COLHER DE PEDREIRO. AF_12/2014	m ²	42,00	R\$ 122,34	R\$ 5.138,28	0,00	R\$ 0,00	0,00	R\$ 0,00	0,00	R\$ 0,00	5.138,28	0,36%
16.03	Concreto simples fabricado na obra, fck=25 mpa, lançado e adensado	m ³	1,23	R\$ 634,37	R\$ 780,28	0,00	R\$ 0,00	0,00	R\$ 0,00	0,00	R\$ 0,00	780,28	0,06%
16.04	Laje pré-fabricada treliçada com viga dupla para piso, intereixo 38cm, h=12cm, enchimento em bloco cerâmico h=8cm, índice escoramento em madeira e capotamento 4cm.	m ²	12,25	R\$ 200,90	R\$ 2.461,03	0,00	R\$ 0,00	0,00	R\$ 0,00	0,00	R\$ 0,00	2.461,03	0,17%
16.05	BOMBA CENTRÍFUGA MONOFÁSICA, 0,5 CV OU 0,49 HP, HM 6 A 20 M, Q 1,2 A 8,3 M ³ /H - FORNECIMENTO E INSTALAÇÃO. AF_12/2020	UN	1,00	R\$ 771,37	R\$ 771,37	0,00	R\$ 0,00	0,00	R\$ 0,00	0,00	R\$ 0,00	771,37	0,05%
16.06	ESCAVAÇÃO MECANIZADA DE VALA COM PROF. DE 3,0 M ATÉ 4,5 M (MÉDIA MONTANTE E JUSANTE/UMA COMPOSIÇÃO POR TRECHO), ESCAVADEIRA (1,2 M3), LARG. DE 1,5 M A 2,5 M, EM SOLO MOLE, EM LOCAIS COM ALTO NÍVEL DE INTERFERÊNCIA. AF_02/2021	m ³	27,00	R\$ 12,53	R\$ 338,31	0,00	R\$ 0,00	0,00	R\$ 0,00	0,00	R\$ 0,00	338,31	0,02%
16.07	sub total				R\$ 18.671,51								1,40%

Tony Felix Andrada
Engenheiro Civil
CREA-BA: 052.069.677.8

CAVILATA
CRIAÇÃO DE PROJETOS
MERCADO DE SERVIÇOS
CALLE 44 537 AMALUZI 65

MOVIMENTO DE TERRA													
16.08													
16.09	ATERRO MANUAL DE VALAS COM AREIA PARA ATERRO E COMPACTAÇÃO MECANIZADA. AF_05/2016	m ³	336,15	R\$ 109,22	R\$ 36.714,30	R\$ 0,00	196,15	R\$ 14.870,30	R\$ 21.844,00				2,60%
16.10	REGULARIZAÇÃO E COMPACTAÇÃO DE SUBLEITO DE SOLO PREDOMINANTEMENTE ARENOSO. AF_11/2019	m ²	2.241,00	R\$ 1,27	R\$ 2.846,07	R\$ 0,00	0,00	R\$ 0,00	R\$ 2.846,07				0,20%
16.11	LIMPEZA MECANIZADA DE CAMADA VEGETAL, VEGETAÇÃO E PEQUENAS ÁRVORES (DIÂMETRO DE TRONCO MENOR QUE 0,20 M), COM TRATOR DE ESTERIAS. AF_05/2018	m ²	2.241,00	R\$ 0,45	R\$ 1.008,45	R\$ 0,00	0,00	R\$ 0,00	R\$ 1.008,45				0,07%
	sub total				R\$ 40.588,82								
17	PISOS E PLANTAS												
17.01	EXECUÇÃO DE PÁTIO/ESTACIONAMENTO EM PISO INTERTRAVADO, COM BLOCO RETANGULAR COLORIDO DE 20 X 10 CM, ESPESURA 8 CM. AF_12/2015	m ²	784,27	R\$ 79,16	R\$ 62.082,81	R\$ 0,00	0,00	R\$ 0,00	R\$ 62.082,81				4,40%
17.02	EXECUÇÃO DE PÁTIO/ESTACIONAMENTO EM PISO INTERTRAVADO, COM BLOCO RETANGULAR COR NATURAL DE 20 X 10 CM, ESPESURA 8 CM. AF_12/2015	m ²	248,73	R\$ 79,77	R\$ 18.348,81	R\$ 0,00	0,00	R\$ 0,00	R\$ 18.348,81				1,30%
17.03	ASSENTAMENTO DE GUIA (MEIO-PIO) EM TRECHO CURVO, CONFECCIONADA EM CONCRETO PRÉ-FABRICADO, DIMENSÕES 100X15X13X20 CM (COMPIMENTO X BASE INFERIOR X BASE SUPERIOR X ALTURA), PARA URBANIZAÇÃO INTERNA DE EMPREENDIMENTOS.	M	48,00	R\$ 46,88	R\$ 2.250,24	R\$ 0,00	0,00	R\$ 0,00	R\$ 2.250,24				0,16%
17.04	ASSENTAMENTO DE GUIA (MEIO-PIO) EM TRECHO RETO, CONFECCIONADA EM CONCRETO PRÉ-FABRICADO, DIMENSÕES 100X15X13X20 CM (COMPIMENTO X BASE INFERIOR X BASE SUPERIOR X ALTURA), PARA URBANIZAÇÃO INTERNA DE EMPREENDIMENTOS.	M	530,00	R\$ 42,51	R\$ 22.530,30	R\$ 0,00	0,00	R\$ 0,00	R\$ 22.530,30				1,60%
17.05	EXECUÇÃO DE PASSEIO (CALÇADA) OU PISO DE CONCRETO COM CONCRETO MOLDADO IN LOCO, FEITO EM OBRA, ACABAMENTO CONVENCIONAL, ESPESURA 6 CM, ARMADO. AF_07/2016	m ²	298,00	R\$ 101,53	R\$ 30.255,94	R\$ 0,00	98,00	R\$ 9.949,94	R\$ 20.306,00				2,15%
17.06	Fornecimento e instalação de piso de borracha para playground	m ²	298,00	R\$ 107,61	R\$ 32.067,78	R\$ 0,00	0,00	R\$ 0,00	R\$ 32.067,78				2,27%
17.07	Grana esmeralda em placas, fornecimento e plantio	m ²	662,82	R\$ 33,21	R\$ 15.394,05	R\$ 0,00	0,00	R\$ 0,00	R\$ 15.394,05				1,09%
17.08	Fornecimento e espalhamento de terra vegetal preparada	m ³	66,28	R\$ 90,77	R\$ 6.012,76	R\$ 0,00	0,00	R\$ 0,00	R\$ 6.012,76				0,47%
17.09	Planta - Stibyrina (caesalpinia pectophoroides), fornecimento e plantio	un	10,00	R\$ 82,22	R\$ 822,20	R\$ 0,00	0,00	R\$ 0,00	R\$ 822,20				0,06%
17.10	Planta - Flamboyant (delonix regia), fornecimento e plantio	un	6,00	R\$ 82,24	R\$ 493,44	R\$ 0,00	0,00	R\$ 0,00	R\$ 493,44				0,03%
17.11	Planta - Pata de vaca (baubinha forticada) -h=2,00m, fornecimento e plantio	un	4,00	R\$ 181,29	R\$ 726,16	R\$ 0,00	0,00	R\$ 0,00	R\$ 726,16				0,05%
17.12	Planta - Palmeira Areca (alt=1,00m), fornecimento e plantio	un	4,00	R\$ 152,33	R\$ 609,32	R\$ 0,00	0,00	R\$ 0,00	R\$ 609,32				0,04%
17.13	Fornecimento e plantio de palmeira rabo de peixe, h=3m	un	24,00	R\$ 894,78	R\$ 23.874,24	R\$ 0,00	0,00	R\$ 0,00	R\$ 23.874,24				1,89%
17.14	Planta - Jê anarado de jardim (tecoma stans), fornecimento e plantio	un	1,00	R\$ 76,07	R\$ 76,07	R\$ 0,00	0,00	R\$ 0,00	R\$ 76,07				0,01%
17.15	Planta - Heliconia Rostrata, fornecimento e plantio	un	8,00	R\$ 84,98	R\$ 679,84	R\$ 0,00	0,00	R\$ 0,00	R\$ 679,84				0,04%
17.16	planta - murta	un	24,00	R\$ 68,34	R\$ 1.640,16	R\$ 0,00	0,00	R\$ 0,00	R\$ 1.640,16				0,12%
	sub total				R\$ 218.293,12								15,48%
18	PERGOLADO												
18.01	(COMPOSIÇÃO REPRESENTATIVA) EXECUÇÃO DE ESTRUTURAS DE CONCRETO ARMADO, PARA EDIFICAÇÃO HABITACIONAL UNIFAMILIAR TERRELA (CASA EM EMPREENDIMENTOS), FCC = 25 MPa, AF_01/2017	m ³	3,91	R\$ 2.821,82	R\$ 11.033,32	R\$ 0,00	0,00	R\$ 0,00	R\$ 11.033,32				0,78%
18.02	Maderamento em massaranduba/madeira de lei, serrada 5cm x 5cm	m	380,00	R\$ 21,22	R\$ 8.063,60	R\$ 0,00	0,00	R\$ 0,00	R\$ 8.063,60				0,57%

Tony Felix Andrade
 Engenharia Civil
 CREA-BA: 052.009.077.8

CHAVILA
 05/07/2018
 04:52:48
 04/07/2018

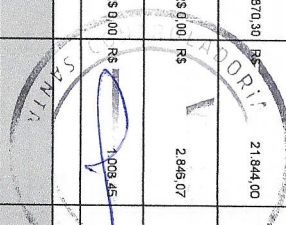

22.02	Poste de aço galvanizado a fogo SFP - 800/100 - 5030-I-GF cônico contínuo reto, diâmetro superior de 60,3mm, diâmetro da base 114,3mm, altura total 10m, com base de fixação, Simmel Iluminação ou similar	un	5,00	R\$ 2.184,17	R\$ 10.920,85	0,00	R\$ 0,00	0,00	R\$ 0,00	R\$ 0,00	10.920,85	0,77%
22.03	Poste de aço galvanizado cônico contínuo reto, diâmetro superior 50mm, diâmetro da base 115mm, altura total 5m, Compost ref. Série 0005/Classe 60 da Compost ou similar	un	23,00	R\$ 1.693,99	R\$ 38.257,97	0,00	R\$ 0,00	0,00	R\$ 0,00	R\$ 0,00	38.257,97	2,71%
22.04	Luminação em LED para iluminação pública,30W/bivolt, Selo A Imetro,corpo em alumínio Im,PF 0,97, Proc,DFS 10kv, IP66, IK09, Temp. cor 5000K, IRC= ou 70%, v. útil 50.000h, 120 lm/w,ger:5 anos, modelo GI.216-6-light ou similar - Rev 01	un	46,00	R\$ 929,99	R\$ 28.975,40	0,00	R\$ 0,00	0,00	R\$ 0,00	R\$ 0,00	28.975,40	2,05%
22.05	ELETRODUTO RÍGIDO ROSCÁVEL, PVC, DN 32 MM (1"), PARA CIRCUITOS TERMINAIS, INSTALADO EM FORRO - FORNECIMENTO E INSTALAÇÃO. AF_12/2015	M	435,00	R\$ 15,57	R\$ 6.772,95	0,00	R\$ 0,00	0,00	R\$ 0,00	R\$ 0,00	6.772,95	0,48%
22.06	CABO DE COBRE FLEXÍVEL ISOLADO, 10 MM², 0,6/1,0 KV, PARA REDE AEREA DE DISTRIBUIÇÃO DE ENERGIA ELÉTRICA DE BAIXA TENSÃO - FORNECIMENTO E INSTALAÇÃO. AF_07/2020	M	870,00	R\$ 10,76	R\$ 9.361,20	0,00	R\$ 0,00	0,00	R\$ 0,00	R\$ 0,00	9.361,20	0,66%
22.07	PARA CIRCUITOS TERMINAIS - FORNECIMENTO E INSTALAÇÃO. AF_12/2015	M	20,00	R\$ 23,06	R\$ 461,20	0,00	R\$ 0,00	0,00	R\$ 0,00	R\$ 0,00	461,20	0,03%
22.08	Caixa de passagem em alvenaria de tijolos maciços esp. = 0,12m, dim. int. = 0,30 x 0,30 x 0,30m	un	23,00	R\$ 135,23	R\$ 3.110,29	0,00	R\$ 0,00	0,00	R\$ 0,00	R\$ 0,00	3.110,29	0,22%
22.09	Refletor Slim LED 100W, iluminação do letreiro	un	10,00	R\$ 172,09	R\$ 1.720,90	0,00	R\$ 0,00	0,00	R\$ 0,00	R\$ 0,00	1.720,90	0,12%
23	QUADRA EXISTENTE				R\$ 110.206,66							7,92%
23.01	PINTURA ACRILICA DE FAIXAS DE DEMARCAÇÃO EM QUADRA POLIESPORTIVA, 5 CM DE LARGURA	M	175,00	R\$ 13,70	R\$ 2.397,50	0,00	R\$ 0,00	0,00	R\$ 0,00	R\$ 0,00	2.397,50	0,17%
23.02	PINTURA P/PISO À BASE LATEX ACRILICO, TIPO "NOVACOR"	m²	924,00	R\$ 25,26	R\$ 23.340,24	0,00	R\$ 0,00	0,00	R\$ 0,00	R\$ 0,00	23.340,24	1,66%
23.03	Pintura de acabamento com aplicação de O2 demais de esmalte sintético sobre superfícies metálicas - R1	m²	458,80	R\$ 20,37	R\$ 9.345,76	0,00	R\$ 0,00	0,00	R\$ 0,00	R\$ 0,00	9.345,76	0,66%
23.04	Pintura de acabamento com aplicação de O1 demais de tinta PVA latex para interiores/exteriores - cores especiais misturadas em máquina, tons fortes (laranja, vermelho, mostarda, verde limão, etc)	m²	245,00	R\$ 8,88	R\$ 2.175,60	0,00	R\$ 0,00	0,00	R\$ 0,00	R\$ 0,00	2.175,60	0,15%
23.05	LANEIA DE ALUMÍNIO DE CORRER COM 2 FOLHAS PARA VIDROS, COM VIDROS, BATENTE, ACABAMENTO COM ACEITO OU BRILHANTE E PERRAGENS, EXCLUSIVE ALIZAR E CONTRAMARCO, FORNECIMENTO E INSTALAÇÃO. AF_12/2019	m²	0,50	R\$ 237,04	R\$ 118,52	0,00	R\$ 0,00	0,00	R\$ 0,00	R\$ 0,00	118,52	0,01%
23.06	Refletores 400w Led Osram Ip66 Campo Futebol	un	20,00	R\$ 369,90	R\$ 7.398,00	0,00	R\$ 0,00	0,00	R\$ 0,00	R\$ 0,00	7.398,00	0,52%
23.07	ELETRICISTA COM ENCARGOS COMPLEMENTARES	H	20,00	R\$ 35,67	R\$ 713,40	0,00	R\$ 0,00	0,00	R\$ 0,00	R\$ 0,00	713,40	0,05%
24	LIMPEZA GERAL				R\$ 45.489,02							3,23%
24.01	Limpeza geral	m²	4.250,00	R\$ 2,21	R\$ 9.414,60	0,00	R\$ 0,00	0,00	R\$ 0,00	R\$ 0,00	9.414,60	0,67%
24.02	Placa de inauguração de obra em alumínio 0,80 x 0,80 m	un	1,00	R\$ 1.863,32	R\$ 1.863,32	0,00	R\$ 0,00	0,00	R\$ 0,00	R\$ 0,00	1.863,32	0,13%
	sub total				R\$ 11.277,32							0,80%
	Total				R\$ 1.410.047,76		R\$ 84.355,24		R\$ 404.110,33	R\$ 1.005.937,43	71,34%	

Tony Felix Andrade
 Engenheiro Civil
 CREA-BA: 052.069.677.8

OBRAS
 Nº 2020/2021
 DATA 24/09/2021

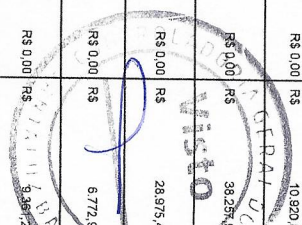

RELATÓRIO FOTOGRÁFICO 4ª MEDIÇÃO – Reforma e ampliação da Escola Marcolino Francisco Xavier – sisalândia, no Município de SantaLuz - BA.

DATA	MUNICÍPIO	EMPREENDIMENTO
19/07/2023	Santaluz	Reforma e ampliação da Escola Marcolino Francisco Xavier



Foto 01 - TAPUME COM TELHA METÁLICA.



Foto 02 - TAPUME COM TELHA METÁLICA.

Tony Félix Andrade
Engenheiro Civil
CREA-BA: 052.069.677.8

CAMILA...
CPA-4
RUA...
CNPJ: 24.587.344/0001-05

DATA	MUNICÍPIO	EMPREENHIMENTO
19/07/2023	Santaluz	Reforma e ampliação da Escola Marcolino Francisco Xavier



Foto 03 - TAPUME COM TELHA METÁLICA.



Foto 04- TRAMA DE MADEIRA COMPOSTA POR RIPAS, CAIBROS E TERÇAS PARA TELHADOS DE MAIS QUE 2 ÁGUAS PARA TELHA CERÂMICA CAPA-CANAL, INCLUSO TRANSPORTE VERTICAL. AF_07/2019

Tony Félix Andrade
Engenheiro Civil
CREA-BA: 052.059.677.8

CAMILA
CREA-BA: 052.059.677.8
MP2 00125-2013-0001
CNPJ: 24.597.341/0001-92

DATA	MUNICÍPIO	EMPREENDIMENTO
19/07/2023	Santaluz	Reforma e ampliação da Escola Marcolino Francisco Xavier



Foto 05 – TELHAMENTO COM TELHA CERÂMICA DE ENCAIXE, TIPO ROMANA, COM ATÉ 2 ÁGUAS, INCLUSO TRANSPORTE VERTICAL. AF_07/2019



Foto 06- RUFO EM CHAPA DE AÇO GALVANIZADO NÚMERO 24, CORTE DE 25 CM, INCLUSO TRANSPORTE VERTICAL. AF_07/2019

fy
Tony Felix Andrade
Engenheiro Civil
CREA-BA: 052.069.677.8

[Signature]
CAMILA FERREIRA
Engenheira Civil
MÉDIA CONSTRUTORA S.A. SCS
CNPJ: 24.537.344/0001-08

DATA	MUNICÍPIO	EMPREENDIMENTO
19/07/2023	Santaluz	Reforma e ampliação da Escola Marcolino Francisco Xavier



Foto 07- Calha em chapa de aço galvanizado nº 26, desenvolvimento 86 cm (fundo=32 cm, laterais=15 cm, bordas=12cm)



af
Tony Felix Andrade
 Engenheiro Civil
 CREA-BA: 052.060.677,8

[Signature]
 CAMILLA...
 CREA-BA: 052.060.677,8
 MFC CONSTRUÇÕES E OBRAS
 CNPJ: 24.597.344/0001-08

Foto 08- Calha em chapa de aço galvanizado nº 26, desenvolvimento 86 cm (fundo=32 cm, laterais=15 cm, bordas=12cm)

DATA	MUNICÍPIO	EMPREENDIMENTO
19/07/2023	Santaluz	Reforma e ampliação da Escola Marcolino Francisco Xavier



Foto 09- Revisão em cobertura com telha cerâmica tipo canal comum, Itabaiana ou similar, com reposição de 20% do material



Foto 10- Revisão em cobertura com telha cerâmica tipo canal comum, Itabaiana ou similar, com reposição de 20% do material

Tony Felix Andrade
Engenheiro Civil
CREA-BA: 052.089.677.8

DATA	MUNICIPIO	EMPREENHIMENTO
19/07/2023	Santaluz	Reforma e ampliação da Escola Marcolino Francisco Xavier

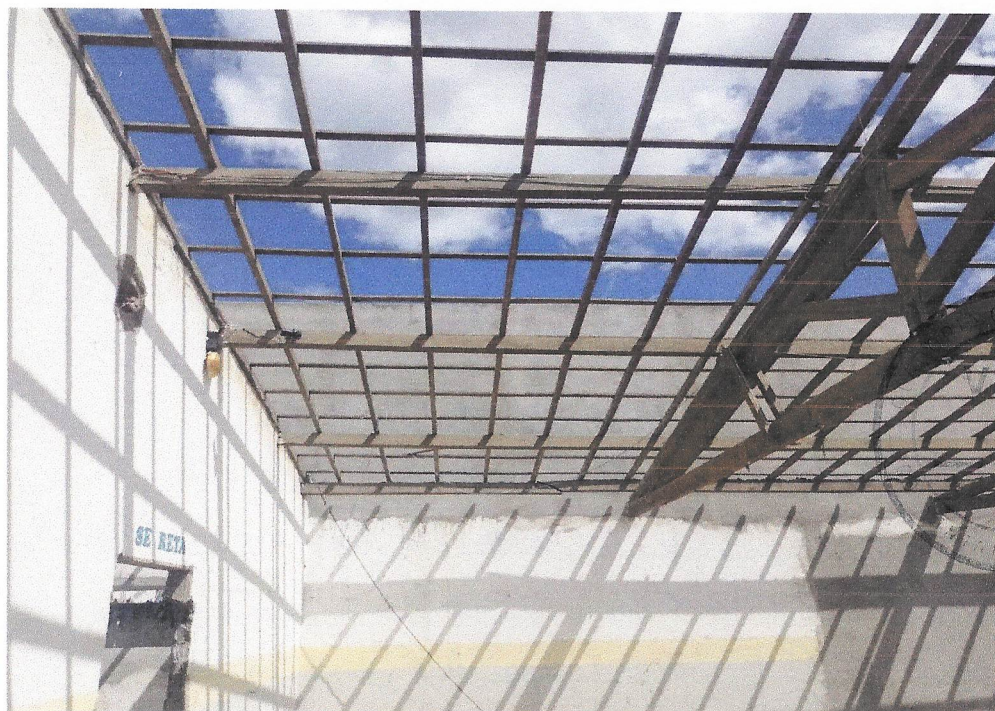

Foto 11- Instalação de sumidouro, fossa séptica e filtro anaeróbio



Foto 12 - Instalação de sumidouro, fossa séptica e filtro anaeróbio

DATA	MUNICIPIO	EMPREENDIMENTO
19/07/2023	Santaluz	Reforma e ampliação da Escola Marcolino Francisco Xavier



Foto 13 - Instalação de sumidouro, fossa séptica e filtro anaeróbio



Foto 14 – Preparo de superfície com lixamento de paredes e tetos

DATA	MUNICIPIO	EMPREENDIMENTO
19/07/2023	Santaluz	Reforma e ampliação da Escola Marcolino Francisco Xavier

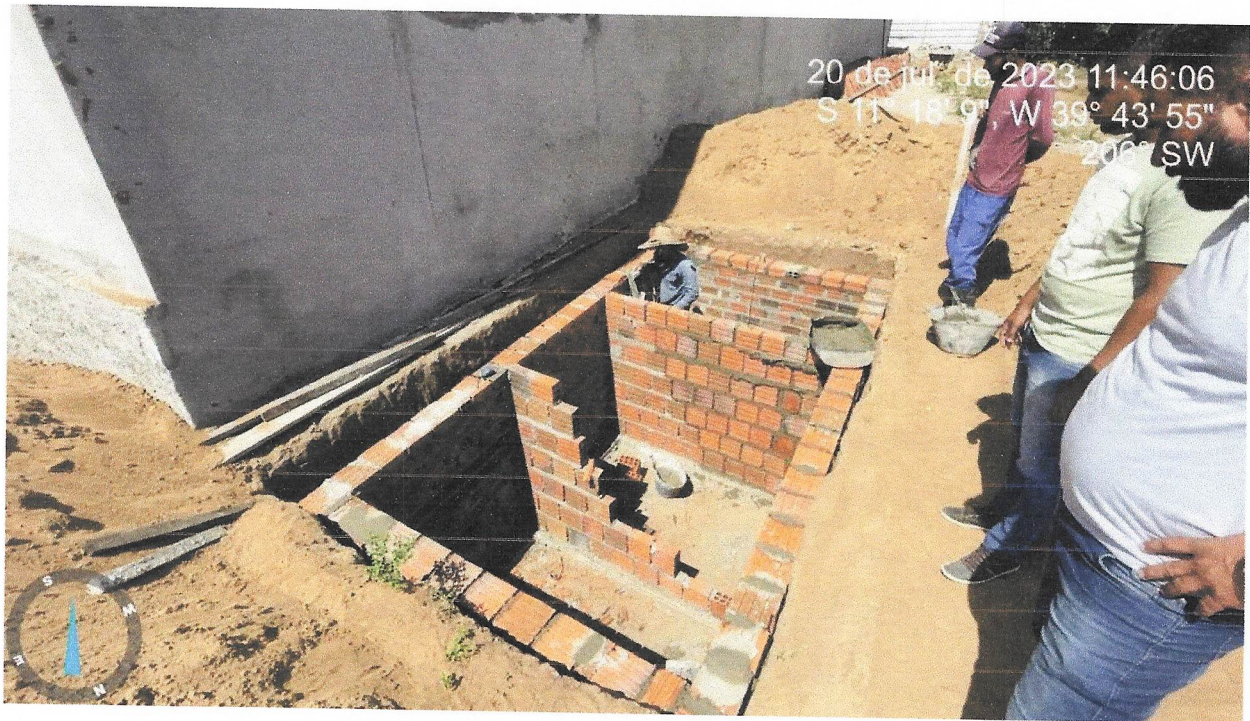

Foto 15 – APLICAÇÃO MANUAL DE FUNDO SELADOR ACRÍLICO EM PAREDES EXTERNAS DE CASAS. AF_06/20



Foto 16 - CABO DE COBRE FLEXÍVEL ISOLADO, 1,5 MM², ANTI-CHAMA 450/750 V, PARA CIRCUITOS TERMINAIS - FORNECIMENTO E INSTALAÇÃO. AF_12/2015

DATA	MUNICÍPIO	EMPREENDIMENTO
19/07/2023	Santaluz	Reforma e ampliação da Escola Marcolino Francisco Xavier



Foto 17 - CABO DE COBRE FLEXÍVEL ISOLADO, 2,5 MM², ANTI-CHAMA 450/750 V, PARA CIRCUITOS TERMINAIS - FORNECIMENTO E INSTALAÇÃO. AF_12/2015

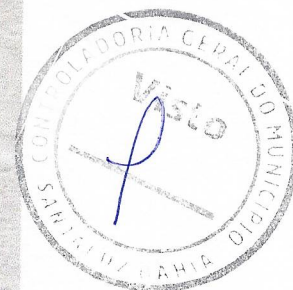
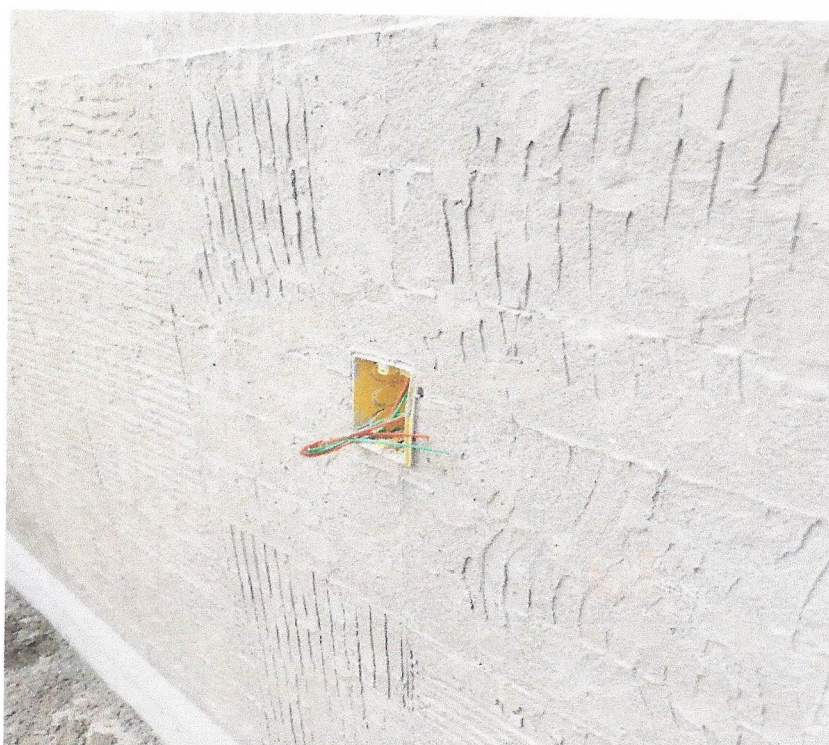

Foto 18 - CABO DE COBRE FLEXÍVEL ISOLADO, 4 MM², ANTI-CHAMA 450/750 V, PARA CIRCUITOS TERMINAIS - FORNECIMENTO E INSTALAÇÃO. AF_12/2015

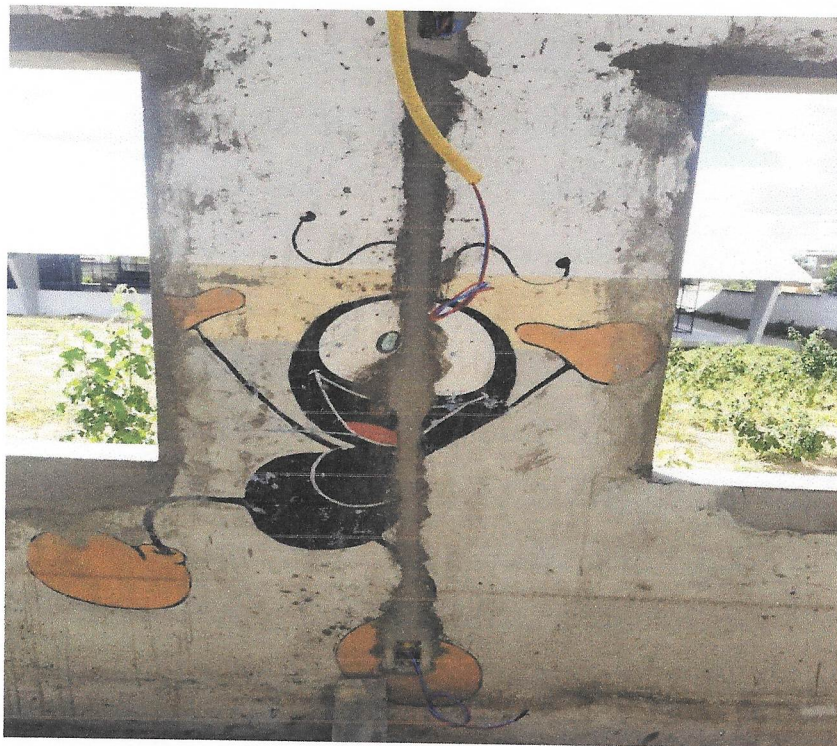
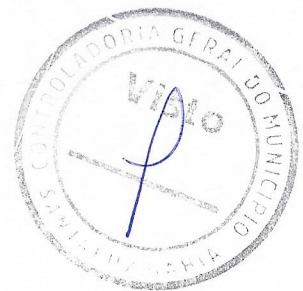

[Voltar](#)[Imprimir](#)

Certificado de Regularidade do FGTS - CRF

Inscrição: 24.597.344/0001-98
Razão Social: MP2 CONSTRUCOES LTDA
Endereço: AV TANCREDO NEVES 2539 SALA 913 S. SHOPPIN / CAMINHO DAS ARVORES / SALVADOR / BA / 41820-021

A Caixa Econômica Federal, no uso da atribuição que lhe confere o Art. 7, da Lei 8.036, de 11 de maio de 1990, certifica que, nesta data, a empresa acima identificada encontra-se em situação regular perante o Fundo de Garantia do Tempo de Serviço - FGTS.

O presente Certificado não servirá de prova contra cobrança de quaisquer débitos referentes a contribuições e/ou encargos devidos, decorrentes das obrigações com o FGTS.

Validade: 06/07/2023 a 04/08/2023

Certificação Número: 2023070604063153135539

Informação obtida em 17/07/2023 15:46:43

A utilização deste Certificado para os fins previstos em Lei esta condicionada a verificação de autenticidade no site da Caixa:
www.caixa.gov.br



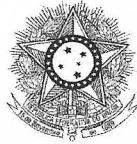

PODER JUDICIÁRIO
JUSTIÇA DO TRABALHO

CERTIDÃO NEGATIVA DE DÉBITOS TRABALHISTAS

Nome: MP2 CONSTRUCOES LTDA (MATRIZ E FILIAIS)

CNPJ: 24.597.344/0001-98

Certidão nº: 13832444/2023

Expedição: 03/04/2023, às 08:49:04

Validade: 30/09/2023 - 180 (cento e oitenta) dias, contados da data de sua expedição.

Certifica-se que **MP2 CONSTRUCOES LTDA (MATRIZ E FILIAIS)**, inscrito(a) no CNPJ sob o nº **24.597.344/0001-98**, **NÃO CONSTA** como inadimplente no Banco Nacional de Devedores Trabalhistas.

Certidão emitida com base nos arts. 642-A e 883-A da Consolidação das Leis do Trabalho, acrescentados pelas Leis ns.º 12.440/2011 e 13.467/2017, e no Ato 01/2022 da CGJT, de 21 de janeiro de 2022. Os dados constantes desta Certidão são de responsabilidade dos Tribunais do Trabalho.

No caso de pessoa jurídica, a Certidão atesta a empresa em relação a todos os seus estabelecimentos, agências ou filiais.

A aceitação desta certidão condiciona-se à verificação de sua autenticidade no portal do Tribunal Superior do Trabalho na Internet (<http://www.tst.jus.br>).

Certidão emitida gratuitamente.

INFORMAÇÃO IMPORTANTE

Do Banco Nacional de Devedores Trabalhistas constam os dados necessários à identificação das pessoas naturais e jurídicas inadimplentes perante a Justiça do Trabalho quanto às obrigações estabelecidas em sentença condenatória transitada em julgado ou em acordos judiciais trabalhistas, inclusive no concernente aos recolhimentos previdenciários, a honorários, a custas, a emolumentos ou a recolhimentos determinados em lei; ou decorrentes de execução de acordos firmados perante o Ministério Público do Trabalho, Comissão de Conciliação Prévia ou demais títulos que, por disposição legal, contiver força executiva.





MINISTÉRIO DA FAZENDA
Secretaria da Receita Federal do Brasil
Procuradoria-Geral da Fazenda Nacional

**CERTIDÃO POSITIVA COM EFEITOS DE NEGATIVA DE DÉBITOS RELATIVOS AOS TRIBUTOS
FEDERAIS E À DÍVIDA ATIVA DA UNIÃO**

Nome: MP2 CONSTRUCOES LTDA
CNPJ: 24.597.344/0001-98

Ressalvado o direito de a Fazenda Nacional cobrar e inscrever quaisquer dívidas de responsabilidade do sujeito passivo acima identificado que vierem a ser apuradas, é certificado que:

1. constam débitos administrados pela Secretaria da Receita Federal do Brasil (RFB) com exigibilidade suspensa nos termos do art. 151 da Lei nº 5.172, de 25 de outubro de 1966 - Código Tributário Nacional (CTN), ou objeto de decisão judicial que determina sua desconsideração para fins de certificação da regularidade fiscal, ou ainda não vencidos; e
2. constam nos sistemas da Procuradoria-Geral da Fazenda Nacional (PGFN) débitos inscritos em Dívida Ativa da União (DAU) com exigibilidade suspensa nos termos do art. 151 do CTN, ou garantidos mediante bens ou direitos, ou com embargos da Fazenda Pública em processos de execução fiscal, ou objeto de decisão judicial que determina sua desconsideração para fins de certificação da regularidade fiscal.

Conforme disposto nos arts. 205 e 206 do CTN, este documento tem os mesmos efeitos da certidão negativa.

Esta certidão é válida para o estabelecimento matriz e suas filiais e, no caso de ente federativo, para todos os órgãos e fundos públicos da administração direta a ele vinculados. Refere-se à situação do sujeito passivo no âmbito da RFB e da PGFN e abrange inclusive as contribuições sociais previstas nas alíneas 'a' a 'd' do parágrafo único do art. 11 da Lei nº 8.212, de 24 de julho de 1991.

A aceitação desta certidão está condicionada à verificação de sua autenticidade na Internet, nos endereços <<http://rfb.gov.br>> ou <<http://www.pgfn.gov.br>>.

Certidão emitida gratuitamente com base na Portaria Conjunta RFB/PGFN nº 1.751, de 2/10/2014.
Emitida às 10:15:43 do dia 01/06/2023 <hora e data de Brasília>.
Válida até 28/11/2023.

Código de controle da certidão: **9BA6.59EA.5E4D.06E7**
Qualquer rasura ou emenda invalidará este documento.





Certidão Negativa de Débitos Tributários

(Emitida para os efeitos dos arts. 113 e 114 da Lei 3.956 de 11 de dezembro de 1981 - Código Tributário do Estado da Bahia)

Certidão Nº: 20233878133

RAZÃO SOCIAL	
MP2 CONSTRUCOES EIRELI	
INSCRIÇÃO ESTADUAL	CNPJ
	24.597.344/0001-98

Fica certificado que não constam, até a presente data, pendências de responsabilidade da pessoa física ou jurídica acima identificada, relativas aos tributos administrados por esta Secretaria.

Esta certidão engloba todos os seus estabelecimentos quanto à inexistência de débitos, inclusive os inscritos na Dívida Ativa, de competência da Procuradoria Geral do Estado, ressalvado o direito da Fazenda Pública do Estado da Bahia cobrar quaisquer débitos que vierem a ser apurados posteriormente.

Emitida em 04/07/2023, conforme Portaria nº 918/99, sendo válida por 60 dias, contados a partir da data de sua emissão.

**AUTENTICIDADE DESTE DOCUMENTO PODE SER COMPROVADA NAS INSPETORIAS FAZENDÁRIA
OU VIA INTERNET, NO ENDEREÇO <http://www.sefaz.ba.gov.br>**

Válida com a apresentação conjunta do cartão original de inscrição no CPF ou no CNPJ da
Secretaria da Receita Federal do Ministério da Fazenda.





Prefeitura Municipal do Salvador - PMS

Secretaria Municipal da Fazenda - SEFAZ
Procuradoria Geral do Município de Salvador - PGMS

CERTIDÃO POSITIVA COM EFEITO DE NEGATIVA DE DÉBITOS TRIBUTÁRIOS NA SEFAZ E TRIBUTÁRIOS E NÃO TRIBUTÁRIOS INSCRITOS NA DÍVIDA ATIVA DO MUNICÍPIO DE SALVADOR

Razão Social: MP2 CONSTRUCOES LTDA
CNPJ: 24.597.344/0001-98
Endereço: AVENIDA TANCREDO NEVES Nº 2539 - CAMINHO DAS ARVORES,
SALVADOR/BA - CEP: 41820021 - EDIF COND.CEO SALVADOR SHOPPING
TORRE LONDRES SALA 913

Número da Certidão: 163473

É certificado que:

Constam débitos administrados pela SEFAZ com exigibilidade suspensa nos termos do art. 8º, da Lei nº 7.186, de 27 de dezembro de 2006 - Código Tributário e de Rendas do Município de Salvador (CTRMS), ou objeto de decisão judicial que determina sua desconsideração para fins de certificação da regularidade fiscal, ou ainda não vencidos;

e/ou

Constam nos sistemas da PGMS débitos inscritos em Dívida Ativa do Município com exigibilidade suspensa nos termos do art. 8º, da Lei nº 7.186, de 27 de dezembro de 2006 - Código Tributário e de Rendas do Município de Salvador (CTRMS), ou garantidos mediante bens ou direitos, ou com embargos da Fazenda Pública em processos de execução fiscal, ou objeto de decisão judicial que determina sua desconsideração para fins de certificação da regularidade fiscal.

Esta certidão se refere à situação fiscal, compreendendo créditos tributários administrados pela SEFAZ e a inscrições em Dívida Ativa junto à PGMS e abrange, inclusive, a situação cadastral do estabelecimento matriz e suas filiais ou imóvel(is) em que esteja(m) na condição de contribuinte.

Conforme disposto no art. 279, do CTRMS, este documento tem os mesmos efeitos da Certidão Negativa.

Fica ressalvado o direito de o Município cobrar e inscrever em Dívida Ativa quaisquer dívidas do sujeito passivo que vierem a ser apuradas.

A aceitação desta certidão está condicionada a verificação de sua autenticidade na Internet, no endereço <https://sefaz.salvador.ba.gov.br>

Certidão emitida gratuitamente com base na Lei nº 7.186/2006 - CTRMS.

Certidão emitida às 11:14:55 horas do dia 04/07/2023.

Válida até dia 03/08/2023.

Código de controle da certidão: **3E89.0FBC.411A.8477.1807.4042.6DC2.E190**



Esta certidão foi emitida pela página da Secretaria Municipal da Fazenda, no endereço <http://www.sefaz.salvador.ba.gov.br>, e sua autenticidade pode ser confirmada utilizando o código de controle acima.



Protocolo de Envio de Arquivos

Prezado cliente,

Seus arquivos foram armazenados na Caixa Econômica Federal em 30/06/2023 13:41:07.

Este protocolo é sua garantia de que o arquivo foi devidamente recebido e armazenado para processamento pela Caixa Econômica Federal. Havendo ocorrências impeditivas no processamento do arquivo será enviada uma nota explicativa para a sua caixa postal no Conectividade Social contendo a(s) ocorrência(s) encontrada(s) e as ações necessárias para a solução.

Informações Complementares:

O número de protocolo do arquivo Ga8gPU31BrQ00000.SFP é:

29490251-d53f-46dd-ba27-c3eb736d8b0f

Transmissor: VISUAL ASSESSORIA CONTABIL E EMPRESARIAL EIRELI:07919197000106

Inscrição do Transmissor: 07919197000106

Responsável: VISUAL ASSESSORIA CONTABIL E E

Inscrição do Responsável: 26925381883

Competência: 06/2023

NRA: Ga8gPU31BrQ00000

Base de Processamento: Salvador / BA

Código de Recolhimento: 155

Contato: GUSTAVO BORTOLETTO

Telefone: 001934710670



MINISTÉRIO DA ECONOMIA
SECRETARIA ESPECIAL DA RECEITA FEDERAL DO BRASIL
Recibo de Entrega da Declaração de Débitos e Créditos Tributários Federais Previdenciários - DCTFWeb

CNPJ/CPF	24.597.344/0001-98
Nome	MP2 CONSTRUCOES LTDA
Período de apuração	06/2023
Declaração Retificadora	Não
Identificação da apuração de débitos	54101492 / Reinf CP 20762774665 / eSocial

Totalização dos tributos apurados no período

Tributos	Débitos Apurados	Saldo a Pagar
Contribuição Previdenciária Segurados	R\$ 8.275,79	R\$ 0,00
Contribuição Previdenciária Patronal	R\$ 23.493,50	R\$ 0,00
Contribuição para Outras Entidades e Fundos	R\$ 5.791,30	R\$ 0,00
IRRF	R\$ 137,41	R\$ 0,00
COFINS	R\$ 0,00	R\$ 0,00
PIS	R\$ 0,00	R\$ 0,00
CSRF	R\$ 0,00	R\$ 0,00
COSIRF	R\$ 0,00	R\$ 0,00
TOTAL	R\$ 37.698,00	R\$ 0,00

O presente Recibo de Entrega da DCTFWeb contém a transcrição da Ficha Resumo da referida declaração, que constitui confissão de dívida, de forma irretroatável, das contribuições declaradas. Fica o declarante ciente de que as contribuições declaradas na DCTFWeb e não pagas serão enviadas para inscrição em Dívida Ativa da União, conforme o disposto no parágrafo 2º do artigo 5º do Decreto-Lei nº 2.124, de 13 de junho de 1984, combinado com a Portaria MF nº 118, de 28 de junho de 1984, estando o declarante sujeito ainda a: 1) inclusão no Cadastro Informativo de Créditos não Quitados do Setor Público Federal (CADIN), impedindo operações de crédito com recursos públicos, a concessão de incentivos fiscais e financeiros e a celebração de convênios e similares que envolvam desembolso de recursos públicos e respectivos aditamentos (Lei nº 10.522, de 2002); 2) encaminhamento ao Ministério Público Federal de Representação Fiscal para Fins Penais nos casos que, em tese, tenha ocorrido crime contra a ordem tributária ou contra a previdência social, por deixar de recolher, no prazo legal, valor de tributo ou de contribuição social, descontado ou cobrado, na qualidade de sujeito passivo de obrigação e que deveria recolher aos cofres públicos (Lei nº 8.137, de 1990 e Código Penal).

Sobre as contribuições não pagas ou não recolhidas nos prazos legais incidirão multa, moratória ou de ofício, conforme o caso, e juros de mora nos termos dos artigos 44 e 61 da Lei nº 9.430, de 27 de dezembro de 1996, combinado com o art. 35 e 35-A, da Lei nº 8.212, de 1991 e artigo 18 da Lei nº 10.833, de 29 de dezembro de 2003.

No caso de falta de apresentação ou de apresentação de declaração com incorreções ou omissões, o contribuinte ficará sujeito às multas previstas no artigo 32-A da Lei nº 8.212, de 24 de julho de 1991.

Não surtirão efeitos as solicitações de retificação de informações prestadas na DCTFWeb que tiverem por objeto excluir ou reduzir: débitos relativos a contribuições, cujos valores já tenham sido enviados para inscrição em Dívida Ativa da União, sejam eles saldos a pagar ou valores apurados em procedimento de auditoria interna; débitos de contribuições em relação as quais o sujeito passivo tenha sido objeto de procedimento fiscal e/ou nos casos em que a apresentação da declaração ocorra após o prazo decadencial.

Dados do Representante da Pessoa Jurídica

Nome	PATRICIA DE CARVALHO MENDES
CPF	904.030.025-91
Telefone	-

Recibo de Entrega da DCTFWeb

DCTFWeb recebida via Internet pelo Agente Receptor SERPRO em	12/07/2023 12:12:16
Nº do recibo de entrega	0000050000147485796

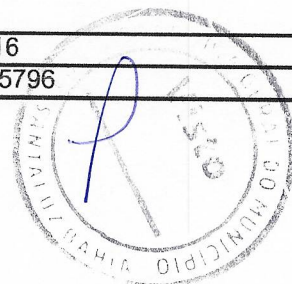

FGTS - FUNDO DE GARANTIA DO TEMPO DE SERVIÇO

GFIP - SEFIP 8.40 (17/10/2022)

RELATÓRIO ANALÍTICO DA GRF

DATA: 30/06/2023

HORA: 13:39:09

PÁG 001/001

EMPRESA: MP2 CONSTRUCOES LTDA
COMPETÊNCIA: 06/2023

CÓD REC: 155

FPAS: 507

INSCRIÇÃO: 24.597.344/0001-98
SIMPLES: 1

FGTS - 8%

QTD DE TRABALHADORES 2

REMUNERAÇÃO 3.754,61

DEPÓSITO 300,36

ENCARGOS FGTS 0,00

CONTRIB SOCIAL 0,00

ENCARGOS CONTRIB SOC 0,00

TOTAL A RECOLHER 300,36

VALIDADE DO CÁLCULO: até 07/07/2023

RELATÓRIO PARA SIMPLES CONFERÊNCIA, NÃO É VÁLIDO PARA QUITAÇÃO.

A(S) GRF(S), PARA FINS DE QUITAÇÃO, SERÁ(ÃO) IMPRESSA(S) SOMENTE APÓS TRANSMISSÃO DO ARQUIVO VALIDADO PELO CONECTIVIDADE SOCIAL.



MINISTÉRIO DA FAZENDA - MF
 SECRETARIA DA RECEITA FEDERAL DO BRASIL - RFB
 GFIP - SEFIP 8.40 (17/10/2022) TABELAS 44.0 (25/01/2022)

RELATÓRIO ANALÍTICO DE GPS

COMPETÊNCIA: 06/2023

DATA: 30/06/2023
 HORA: 13:33:09
 PÁG: 001/001



EMPRESA	EMPRESA	OUTRAS ENT	INSCRIÇÃO	OUTRAS ENTIDADES	JUROS/MULTA	COD PAGTO	TOTAL	REEMBOLSO
VALORES: SEGURADOS			DED FPAS	VALOR DA RETENÇÃO				FPAS
MP2 CONSTRUCOES LTDA	0,00	217,76	900045580171	0,00	0079	2216	217,76	507

OBSERVAÇÃO : CONSTRUTORA : MP2 CONSTRUCOES LTDA - 24.597.344/0001-98
 VALOR COMPENSADO: R\$ 1.165,09 - 05/2021 A 05/2021

RELATÓRIO DE COMPENSAÇÕES

COMPETÊNCIA: 06/2023

CÓDIGO DE RECOLHIMENTO: 155

EMPRESA: MP2 CONSTRUCOES LTDA INSCRIÇÃO: 24.597.344/0001-98

TOMADOR/OBRA: TERMINAL MARITIMO DE CABOTO MUNICIPIO DE INSCRIÇÃO: 900045580171

FPAS	VALOR SOLICITADO	VALOR COMPENSADO	VALOR NÃO COMPENSADO
507	31.089,31	1.165,09	29.924,22

VALOR EXCEDENTE AO LIMITE DOS 30% (SOMATÓRIO DE TODOS OS FPAS): 815,57

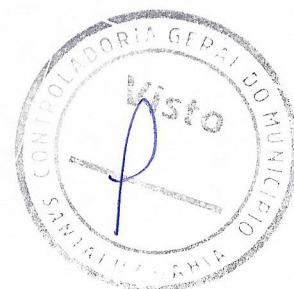

RELAÇÃO DE TOMADOR/OBRA - RET

858000000038 003601802300 707678200825 459734400018

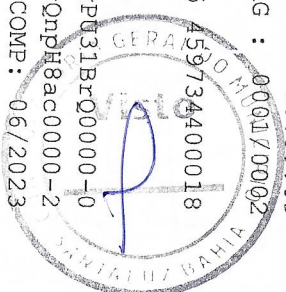

EMPRESA:MP2 CONSTRUCOES LTDA INSCRIÇÃO: 24.597.344/0001-98 N° ARQUIVO: Ga8pU31Br20000-0
FPAS: 507 OUTRAS ENTIDADES: 0079 SIMPLES: 1 ALIQ RAT: 3,0 FAP: 1,00 RAT AJUSTADO: 3,00 N° CONTROLE: IcttQnpH8ac0000-2
TOMADOR/OBRA : TERMINAL MARITIMO DE CABOTO MUNICIPIO INSCRIÇÃO: 900045580171 N° CONTROLE: Dta1tdgOm810000-4
LOGRADURO BAIRRO CIDADE UF
DOUTOR CELINO GOMES DA SILVA OURO NEGRO CANDEIAS 43805190 BA

MODALIDADE : "Branco"-Recolhimento ao FGTS e Declaração à Previdência

VALORES PREVIDÊNCIA		VALORES FGTS - 8%	
REM SEM 13° SALÁRIO	3.754,61	REM SEM 13° SALÁRIO	3.754,61
REM BASE CALC 13° SAL	0,00	REM 13° SALÁRIO	0,00
		DEPÓSITO	300,36
		ENCARGOS FGTS	0,00
		CONTRIB SOCIAL	0,00
		ENCARGOS CONTRIB SOC	0,00
TOTAL TRABALHADORES	2	TOTAL TRABALHADORES	2

TOTAIS DO TOMADOR		VALORES DO TOMADOR		VALORES PREVIDÊNCIA		VALORES FGTS - 8%	
REM SEM 13° SALÁRIO	3.754,61	REM SEM 13° SALÁRIO	3.754,61	REM SEM 13° SALÁRIO	3.754,61	REM SEM 13° SALÁRIO	3.754,61
REM BASE CALC 13° SAL	0,00	REM 13° SALÁRIO	0,00	REM 13° SALÁRIO	0,00	REM 13° SALÁRIO	0,00
CONTR SEGURADOS DEVIDA	301,54	DEPÓSITO	300,36	DEPÓSITO	300,36	DEPÓSITO	300,36
VAL DEVIDO PREV SOC	217,76	ENCARGOS FGTS	0,00	ENCARGOS FGTS	0,00	ENCARGOS FGTS	0,00
		CONTRIB SOCIAL	0,00	CONTRIB SOCIAL	0,00	CONTRIB SOCIAL	0,00
		ENCARGOS CONTRIB SOC	0,00	ENCARGOS CONTRIB SOC	0,00	ENCARGOS CONTRIB SOC	0,00
TOTAL TRABALHADORES	2	TOTAL TRABALHADORES	2	TOTAL TRABALHADORES	2	TOTAL TRABALHADORES	2

MINISTÉRIO DO TRABALHO E EMPREGO - MTE
 GFIP - SEFIP 8.40 (17/10/2022) TABELAS 44.0 (25/01/2022)

MINISTÉRIO DA FAZENDA - MF

RELAÇÃO DOS TRABALHADORES CONSTANTES NO ARQUIVO SEFIP
 MODALIDADE : "BRANCO"-RECOLHIMENTO AO FGTS E DECLARAÇÃO À PREVIDÊNCIA

858000000038 003601802300 707678200825 459734400018



DATA: 30/06/2023
 HORA: 13:39:09
 PÁG: 0001/0006

EMPRESA: MP2 CONSTRUCOES LTDA
 COMP: 06/2023 COD REC: 155 COD GPS: 2216 FPAS: 507 OUTRAS ENT: 0079 SIMPLES: 1 RAT: 3,0
 TOMADOR/OBRA: TERMINAL MARITIMO DE CABOTO MUNICIPAL DE DE INSCRIÇÃO: 24.597.344/0001-98
 FAP: 1,00 RAT ADSEFADO: 3,00
 INSCRIÇÃO: 900045580171
 NOME TRABALHADOR PIS/PASEP/CI ADMISSÃO CAT OCOR DATA/COD MOVIMENTAÇÃO
 REM SEM 13º SAL REM 13ºSAL BASE CÁL 13ºSAL PREV SOC CONTRIB SEG DEVIDA DEPÓSITO CBO JAM

ELISEU PEREIRA COSTA 1.400,22 0,00 124.80425.44-6 16/03/2022 01 112,01 07170
 GEOVANE DOS SANTOS PINTO 2.354,39 0,00 200.52036.03-5 08/12/2020 01 188,35 07155

TOTAIS DA EMPRESA/TOMADOR 3.754,61 0,00 301,54 300,36 0,00

RELAÇÃO DOS TRABALHADORES CONSTANTES NO ARQUIVO SEFIP
 RESUMO DO FECHAMENTO - TOMADOR DE SERVIÇOS/OBRA
 MODALIDADE : "BRANCO"-RECOLHIMENTO AO FGTS E DECLARAÇÃO À PREVIDÊNCIA

858000000038 003601802300 707678200825 459734#000018



DATA: 30/06/2023
 HORA: CIP13:39:09
 PÁG: 0002/0006

EMPRESA: MP2 CONSTRUCOES LTDA
 COMP: 06/2023 COD REC:155 COD GPS: 2216 FPAS: 507 OUTRAS ENT: 0079 SIMPLES: 1 RAT: 3,0
 TOMADOR/OBRA: TERMINAL MARITIMO DE CABOTO MUNICIPIO DE N° DE CONTROLE: D1a1JdgOm810000-4 INSCRIÇÃO: 24.597.344/0001-98
 FAP: 1,00 RAT AJUSTADO: 3,00 INSCRIÇÃO: 900045580171
 LOGRADOURO: AVENIDA TANCREDO NEVES 2539 CEO SALVADOR SHOPPING BAIRRO: CAMINHO DAS ARVORES CNAE PREPONDERANTE 4120400
 CIDADE: SALVADOR UF: BA CEP: 41820-021 CNAE: 4120400

CAT	QUANT	REMUNERAÇÃO SEM 13°	REMUNERAÇÃO 13°	BASE CÁL PREV SOC	BASE CÁL 13° PREV SOC
01	2	3.754,61	0,00	3.754,61	0,00
TOTAIS:	2	3.754,61	0,00	3.754,61	0,00

MINISTÉRIO DO TRABALHO E EMPREGO - MTE
GFIP - SEFIP 8.40 (17/10/2022) TABELAS 44.0 (25/01/2022)

MINISTÉRIO DA FAZENDA - MF

RELACÃO DOS TRABALHADORES CONSTANTES NO ARQUIVO SEFIP
RESUMO DO FECHAMENTO - EMPRESA

858000000038 003601802300 707678200825 459734400018

DATA: 30/06/2023
HORA: 13:39:09
PÁG: 0004/0006



EMPRESA: MP2 CONSTRUCOES LTDA N° DE CONTROLE: Ictrrq3ph8ac0000-2 N° ARQUIVO: Ga89PU31B+00000-0
COMP: 06/2023 COD REC: 155 COD GPS: FPAS: 507 OUTRAS ENT: 0079 SIMPLES: 1 RAT: 3,0 INSCRIÇÃO: 24.597.344/0001-98
TOMADOR/OBRA: BAIRO: CAMINHO DAS ARVORES FAP: 1,00 RAT AJUSTADO: 3,00 INSCRIÇÃO:

LOGRADOURO: AVENIDA TANCREDO NEVES 2539 GEO SALVADOR SHOPPING BAIRRO: CAMINHO DAS ARVORES CNAE PREPONDERANTE 4120400
CIDADE: SALVADOR UF: BA CEP: 41820-021 CNAE: 4120400

CAT	QUANT	REMUNERAÇÃO SEM 13°	REMUNERAÇÃO 13°	BASE CÁL PREV SOC	BASE CÁL 13° PREV SOC
01	2	3.754,61	0,00	3.754,61	0,00
TOTALS:	2	3.754,61	0,00	3.754,61	0,00

RESUMO DAS INFORMAÇÕES À PREVIDÊNCIA SOCIAL CONSTANTES NO ARQUIVO SEFIP
 EMPRESA

DATA: 30/06/2023
 HORA: 13:39:09
 PÁG 3 0006/0006



EMPRESA: MP2 CONSTRUCOES LTDA
 COMP: 06/2023 COD REC:155 COD GPS: FPA5: 507 OUTRAS ENT: 0079 SIMPLES: 1 RAT: 3,0
 TOMADOR/OBRA: N° DE CONTROLE: Icr123ph8acc0000-2

N° ARQUIVO: Ga8gpU31BfQ00000-0
 INSCRIÇÃO: 24.597.3447/0001-98
 FAP: 1,00 RAT AJUSTADO: 3,00
 INSCRIÇÃO:

LOGRADOURO: AVENIDA TANCREDO NEVES 2539 CEO SALVADOR SHOPPING BAIRRO: CAMINHO DAS ARVORES CNAE PREPONDERANTE 4120400
 CIDADE: SALVADOR UF: BA CEP: 41820-021 TELEFONE: 0071 9878 5510 CNAE: 4120400

VALOR DEV PREV SOC CALCULADO SEFIP: 217,76 CONTRIB SEGURADOS - DEVIDA: 301,54
 SALÁRIO FAMILIA: 0,00 RECEITA EVENTO DESP/PATROCÍNIO: 0,00
 SALÁRIO MATERNIDADE: 0,00 PERC DE ISENÇÃO DE FILANTROPIA: 0,00
 VALORES PAGOS COOP TRABALHO - SEM ADIC-ONAL: 0,00 13° SALÁRIO MATERNIDADE: 0,00
 VALORES PAGOS COOP TRABALHO - ADIC. 15 ANOS: 0,00 COM PRODUÇÃO PJ: 0,00
 VALORES PAGOS COOP TRABALHO - ADIC. 20 ANOS: 0,00 COM PRODUÇÃO PF: 0,00
 VALORES PAGOS COOP TRABALHO - ADIC. 25 ANOS: 0,00 VALOR DAS FATURAS EMITIDAS PARA O TOMADOR: 0,00

COMPENSAÇÃO PERÍODO INICIAL: PERÍODO FINAL: VALOR SOLICITADO: 31.089,31
 VALOR ABATIDO: 1.165,09 VALOR A COMPENSAR: 29.924,22 VALOR EXCEDENTE AO LIMITE DOS 30%: 815,57

RETENÇÃO (LEI 9.711/98) VALOR INFORMADO: 0,00 VALOR ABATIDO PELO SEFIP: 0,00 VALOR A COMPENSAR/RESTITUIR: 0,00

BASE DE CÁLCULO APOSENTADORIA ESPECIAL/OCCORRÊNCIA 20 ANOS: 0,00 25 ANOS: 0,00
 15 ANOS: 0,00 QUANTIDADE: 0 QUANTIDADE: 0

QUANTIDADE DE MOVIMENTAÇÕES / CÓDIGOS

H	:	0	I1:	0	I2:	0	I3:	0	I4:	0	I5:	0	J	:	0	K	:	0	L	:	0	M	:	0
N1	:	0	N2:	0	N3:	0	O1:	0	O2:	0	O3:	0	P1:	:	0	P2:	:	0	P3:	:	0	Q1:	:	0
Q2	:	0	Q3:	0	Q4:	0	Q5:	0	Q6:	0	Q7:	0	R	:	0	R1:	:	0	S2:	:	0	S3:	:	0
T1	:	0	T2:	0	U1:	0	U2:	0	U3:	0	V3:	0	W	:	0	X	:	0	X1:	:	0	Y	:	0
Z1	:	0	Z2:	0	Z3:	0	Z4:	0	Z5:	0	Z6:	0	Z6:	:	0	Z6:	:	0	Z6:	:	0	Z6:	:	0

		RELATÓRIO DIÁRIO DE OBRA			Data												
		CLIENTE: PREFEITURA MUNICIPAL DE SANTALUZ			S	T	Q	Q	S	S	D	X					
OBJETO: REFORMA DA ESCOLA MUNICIPAL MARCOLINO XAVIER		CONTRATO Nº 278/2022			LICITAÇÃO Nº 011-2022			RDO: 87			EFETIVO PESSOAL						
Condições Climáticas:		Manhã: (1)			Tarde: (1)			Noite: ()			CATEGORIA						
SIMBOLOGIA		1- Tempo Bom			2- Chuva e/ cond. Trab.			3- Chuva s/ cond. Trab.			MÃO DE OBRA INDIRETA						
FINAL DE SEMANA - SEM EXPEDIENTE		SERVIÇOS EXECUTADOS / OCORRÊNCIAS			Gerente de Obra												
					Engenheiro												
					Tec. de Segurança												
					Aux Adm												
					Mestre de obra												
					Encarregado geral												
					Hh DO DIA												
					MÃO DE OBRA DIRETA												
					Topografo												
					Auxiliar de topografia												
					Pedreiro												
					Ajudante Geral												
					Calceteiro												
					Carpinteiro												
					Operador de Motosserra												
					Motorista												
					Montador												
					Montador/Eletricista												
					Eletricista												
					Operador de Patrol												
					Operador de Escavadeira												
					Operador de Pá carregadeira												
					Motorista de caçamba												
					Pintor												
					Hh DO DIA												
CONSIDERAÇÕES					RESUMO DO EFETIVO												
					EFETIVO DO DIA												
					JORNADA DE TRABALHO												
					Hh DO DIA												
					Hh ACUMULADO												
OBSERVAÇÕES					EFETIVO EQUIPAMENTOS												
					TIPO												
					QTDE.												
					Veiculo Leve												
					Caminhão Munck												
					Caminhão Toco												
					Escavadeira												
					Pá carregadeira												
					Caçamba												
					Patrol												
					PC 200												
					Placa Vibratória												
GERENTE DE OBRA:		FISCALIZAÇÃO:															
Data: 04/03/2023		Data: 04/03/2023															

Tony Felix Andrade
 Engenheiro Civil
 CREA-BA: 052.059.677.8

CAMILLA...
 CREA-BA: 012.012.012
 MP2 CONSTRUÇÕES SRE
 CNPJ: 24.987.344/0001-05



RELATÓRIO DIÁRIO DE OBRA				Data								
				S	x							
				S	T	Q	Q	S	S	S	D	
	CLIENTE: PREFEITURA MUNICIPAL DE SANTALUZ			EFETIVO PESSOAL								
	OBJETO: REFORMA DA ESCOLA MUNICIPAL MARCOLINO XAVIER			CATEGORIA								
CONTRATO N° 278/2022			LICITAÇÃO N° 011-2022			RDO: 90			MAO DE OBRA INDIRETA			
Condições Climáticas: Manhã: (1) Tarde: (1) Noite: ()			1- Tempo Bom 2- Chuva c/ cond. Trab. 3- Chuva s/ cond. Trab.			Gerente de Obra						
SIMBOLOGIA			SERVIÇOS EXECUTADOS / OCORRÊNCIAS			Engenheiro			1			
EXECUÇÃO DE ESTRUTURAS DO TELHADO - TERÇAS						Tec. de Segurança						
EXECUÇÃO DE ESTRUTURAS DO TELHADO - RIPAS						Aux Adm						
						Mestre de obra						
						Encarregado geral			1			
						Hh DO DIA						
						MÃO DE OBRA DIRETA						
						Topografo						
						Auxiliar de topografia						
						Pedreiro			8			
						Ajudante Geral			7			
						Calceteiro						
						Carpinteiro						
						Operador de Motosserra						
						Motorista						
						Montador						
						Montador/Eletricista						
						Eletricista						
						Operador de Patrol						
						Operador de Escavadeira						
						Operador de Pá carregadeira						
						Motorista de caçamba						
						Pintor						
						Hh DO DIA						
						RESUMO DO EFETIVO						
CONSIDERAÇÕES						EFETIVO DO DIA			17			
						JORNADA DE TRABALHO						
						Hh DO DIA						
						Hh ACUMULADO						
OBSERVAÇÕES						EFETIVO EQUIPAMENTOS						
						TIPO			QTDE.			
						Veiculo Leve			2			
						Caminhão Munck						
						Caminhão Toco			1			
						Escavadeira						
						Pá carregadeira						
						Caçamba						
						Patrol						
						PC 200						
						Placa Vibratória						
GERENTE DE OBRA:			FISCALIZAÇÃO:									
Data: 07/03/2023			Data: 07/03/2023									

Tony Felix Andrade
 Engenheiro C. II
 CREA-BA: 052.069.677.8

CAMILLA FERREIRA CRUZ
 CREA-BA: 052.069.677.8
 MP2 CONSTRUÇÕES E SERE
 CNPJ: 24.507.344/0001-08



RELATÓRIO DIÁRIO DE OBRA				Data						
				S	T	Q	Q	S	S	D
	CLIENTE: PREFEITURA MUNICIPAL DE SANTALUZ			EFETIVO PESSOAL						
	OBJETO: REFORMA DA ESCOLA MUNICIPAL MARCOLINO XAVIER									
CONTRATO Nº 278/2022		LICITAÇÃO Nº 011-2022		RDO: 91		CATEGORIA			QTDE	
Condições Climáticas: Manhã: (1) Tarde: (1) Noite: ()				MÃO DE OBRA INDIRETA						
SIMBOLOGIA				Gerente de Obra						
SERVIÇOS EXECUTADOS / OCORRÊNCIAS EXECUÇÃO DE ESTRUTURAS DO TELhado - TERÇAS EXECUÇÃO DE ESTRUTURAS DO TELhado - RIPAS				Engenheiro 1						
				Tec. de Segurança						
				Aux Adm						
				Mestre de obra						
				Encarregado geral 1						
				Hh DO DIA						
				MÃO DE OBRA DIRETA						
				Topografo						
				Auxiliar de topografia						
				Pedreiro 8						
				Ajudante Geral 7						
				Calçeteiro						
				Carpinteiro						
				Operador de Motosserra						
				Motorista						
				Montador						
Montador/Eletricista										
Eletricista										
Operador de Patrol										
Operador de Escavadeira										
Operador de Pá carregadeira										
Motorista de caçamba										
Pintor										
Hh DO DIA										
CONSIDERAÇÕES				RESUMO DO EFETIVO						
				EFETIVO DO DIA 17						
				JORNADA DE TRABALHO						
OBSERVAÇÕES				Hh DO DIA						
				Hh ACUMULADO						
				EFETIVO EQUIPAMENTOS						
				TIPO						
				QTDE.						
				Veículo Leve 2						
				Caminhão Munck						
				Caminhão Toco 1						
				Escavadeira						
				Pá carregadeira						
				Caçamba						
				Patrol						
PC 200										
Placa Vibratória										
GERENTE DE OBRA:				FISCALIZAÇÃO:						
Data: 08/03/2023				Data: 08/03/2023						



 Tony Felix Andrade
 Engenheiro Civil
 CREA-BA: 052.069.677.8

CAMILLA...
 DIRETORA...
 MP2 CONSTRUÇÕES CIREL
 CNPJ: 24.597.344/0001-95

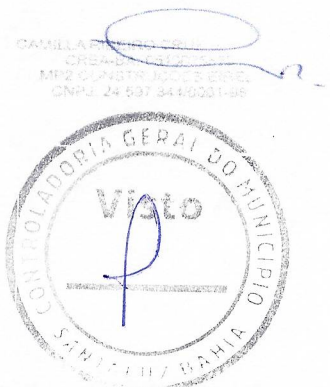

 RELATÓRIO DIÁRIO DE OBRA				Data																						
				S	T	Q	Q	S	S	D																
CLIENTE: PREFEITURA MUNICIPAL DE SANTALUZ OBJETO: REFORMA DA ESCOLA MUNICIPAL MARCOLINO XAVIER CONTRATO Nº 278/2022 LICITAÇÃO Nº 011-2022 RDO: 92				EFETIVO PESSOAL																						
Condições Climáticas: Manhã: (1) Tarde: (1) Noite: () SIMBOLOGIA 1- Tempo Bom 2- Chuva c/ cond. Trab. 3- Chuva s/ cond. Trab.				CATEGORIA			QTDE																			
SERVIÇOS EXECUTADOS / OCORRÊNCIAS EXECUÇÃO DE ESTRUTURAS DO TELHADO - TERÇAS EXECUÇÃO DE ESTRUTURAS DO TELHADO - RIPAS				MÃO DE OBRA INDIRETA																						
				Gerente de Obra Engenheiro 1 Tec. de Segurança Aux Adm Mestre de obra Encarregado geral 1																						
				MÃO DE OBRA DIRETA																						
				Topografo Auxiliar de topografia Pedreiro 8 Ajudante Geral 7 Calceteiro Carpinteiro Operador de Motosserra Motorista Montador Montador/Eletricista Eletricista Operador de Patrol Operador de Escavadeira Operador de Pá carregadeira Motorista de caçamba Pintor																						
CONSIDERAÇÕES				RESUMO DO EFETIVO																						
				EFETIVO DO DIA 17 JORNADA DE TRABALHO Hh DO DIA Hh ACUMULADO																						
OBSERVAÇÕES				EFETIVO EQUIPAMENTOS																						
				<table border="1"> <thead> <tr> <th>TIPO</th> <th>QTDE.</th> </tr> </thead> <tbody> <tr><td>Veículo Leve</td><td>2</td></tr> <tr><td>Caminhão Munck</td><td></td></tr> <tr><td>Caminhão Toco</td><td>1</td></tr> <tr><td>Escavadeira</td><td></td></tr> <tr><td>Pá carregadeira</td><td></td></tr> <tr><td>Caçamba</td><td></td></tr> <tr><td>Patrol</td><td></td></tr> <tr><td>PC 200</td><td></td></tr> <tr><td>Placa Vibratória</td><td></td></tr> </tbody> </table>							TIPO	QTDE.	Veículo Leve	2	Caminhão Munck		Caminhão Toco	1	Escavadeira		Pá carregadeira		Caçamba		Patrol	
TIPO	QTDE.																									
Veículo Leve	2																									
Caminhão Munck																										
Caminhão Toco	1																									
Escavadeira																										
Pá carregadeira																										
Caçamba																										
Patrol																										
PC 200																										
Placa Vibratória																										
GERENTE DE OBRA:				FISCALIZAÇÃO:																						
Data: 09/03/2023				Data: 09/03/2023																						

Tony Felix Andrade
 Engenheiro Civil
 CREA-BA: 052.069.877.8



 RELATÓRIO DIÁRIO DE OBRA				Data						
				S	T	Q	Q	S	S	D
CLIENTE: PREFEITURA MUNICIPAL DE SANTALUZ OBJETO: REFORMA DA ESCOLA MUNICIPAL MARCOLINO XAVIER CONTRATO Nº 278/2022 LICITAÇÃO Nº 011-2022 RDO: 93				EFETIVO PESSOAL						
Condições Climáticas: Manhã: (1) Tarde: (1) Noite: () SIMBOLOGIA 1- Tempo Bom 2- Chuva c/ cond, Trab, 3- Chuva s/ cond, Trab,				CATEGORIA			QTDE			
SERVIÇOS EXECUTADOS / OCORRÊNCIAS EXECUÇÃO DE ESTRUTURAS DO TELHADO - TERÇAS EXECUÇÃO DE ESTRUTURAS DO TELHADO - RIPAS				MÃO DE OBRA INDIRETA						
				Gerente de Obra Engenheiro 1 Tec. de Segurança Aux Adm Mestre de obra Encarregado geral 1						
				MÃO DE OBRA DIRETA						
				Topografo Auxiliar de topografia Pedreiro 8 Ajudante Geral 7 Calceteiro Carpinteiro Operador de Motosserra Motorista Montador Montador/Eletricista Eletricista Operador de Patrol Operador de Escavadeira Operador de Pá carregadeira Motorista de caçamba Pintor						
CONSIDERAÇÕES				RESUMO DO EFETIVO						
				EFETIVO DO DIA 17						
				JORNADA DE TRABALHO						
				Hh DO DIA Hh ACUMULADO						
OBSERVAÇÕES				EFETIVO EQUIPAMENTOS						
				TIPO		QTDE.				
				Veículo Leve		2				
				Caminhão Munck						
				Caminhão Toco		1				
				Escavadeira						
				Pá carregadeira						
				Caçamba						
				Patrol						
PC 200										
Placa Vibratória										
GERENTE DE OBRA: Data: 10/03/2023				FISCALIZAÇÃO: Data: 10/03/2023						

Tony Felix Andrade
 Engenheiro Civil
 CREA-BA: 052.069.677.8

CAMILLA...
 CREA-BA: ...
 MP2 CONSTRUÇÕES SRS
 CNPJ: 24.937.341/0001155



RELATÓRIO DIÁRIO DE OBRA				Data							
				S	T	Q	Q	S	S	X	D
	CLIENTE: PREFEITURA MUNICIPAL DE SANTALUZ			EFETIVO PESSOAL							
	OBJETO: REFORMA DA ESCOLA MUNICIPAL MARCOLINO XAVIER										
CONTRATO Nº 278/2022		LICITAÇÃO Nº 011-2022		RDO: 94		CATEGORIA			QTDE		
Condições Climáticas:		Manhã: (1)		Tarde: (1)		Noite: ()		MÃO DE OBRA INDIRETA			
SIMBOLOGIA		1- Tempo Bom		2- Chuva c/ cond. Trab.		3- Chuva s/ cond. Trab.		Gerente de Obra			
SERVIÇOS EXECUTADOS / OCORRÊNCIAS		1- Tempo Bom		2- Chuva c/ cond. Trab.		3- Chuva s/ cond. Trab.		Engenheiro			
FINAL DE SEMANA - SEM EXPEDIENTE								Tec. de Segurança			
								Aux Adm			
								Mestre de obra			
								Encarregado geral			
								Hh DO DIA			
								MÃO DE OBRA DIRETA			
								Topografo			
								Auxiliar de topografia			
								Pedreiro			
								Ajudante Geral			
								Calceteiro			
								Carpinteiro			
								Operador de Motosserra			
								Motorista			
								Montador			
								Montador/Eletricista			
								Eletricista			
								Operador de Patrol			
								Operador de Escavadeira			
								Operador de Pá carregadeira			
								Motorista de caçamba			
								Pintor			
								Hh DO DIA			
CONSIDERAÇÕES								RESUMO DO EFETIVO			
								EFETIVO DO DIA			
								JORNADA DE TRABALHO			
								Hh DO DIA			
								Hh ACUMULADO			
OBSERVAÇÕES								EFETIVO EQUIPAMENTOS			
								TIPO		QTDE.	
								Veículo Leve			
								Caminhão Munck			
								Caminhão Toco			
								Escavadeira			
								Pá carregadeira			
								Caçamba			
								Patrol			
								PC 200			
								Placa Vibratória			
GERENTE DE OBRA:				FISCALIZAÇÃO:							
Data: 11/03/2023				Data: 11/03/2023							

Tony Felix Andrade
 Engenheiro
 CREA-BA: 052.069.577.8

DANIELA DE OLIVEIRA
 CREA-BA: 052.069.577.8
 MP2 CONSTRUÇÕES
 CNPJ: 24.507.344/0001-95



RELATÓRIO DIÁRIO DE OBRA				Data						
				<input checked="" type="checkbox"/> X <input type="checkbox"/> S <input type="checkbox"/> T <input type="checkbox"/> Q <input type="checkbox"/> Q <input type="checkbox"/> S <input type="checkbox"/> S <input type="checkbox"/> D						
				CLIENTE: PREFEITURA MUNICIPAL DE SANTALUZ OBJETO: REFORMA DA ESCOLA MUNICIPAL MARCOLINO XAVIER CONTRATO N° 278/2022 LICITAÇÃO N° 011-2022 RDO: 96 Manhã: (1) Tarde: (1) Noite: () 1- Tempo Bom 2 - Chuva c/ cond. Trab. 3- Chuva s/ cond. Trab.				EFETIVO PESSOAL CATEGORIA QTDE MÃO DE OBRA INDIRETA		
Condições Climáticas:				Gerente de Obra Engenheiro 1 Tec. de Segurança Aux Adm Mestre de obra Encarregado geral 1 Hh DO DIA						
SIMBOLOGIA SERVIÇOS EXECUTADOS / OCORRÊNCIAS EXECUÇÃO DE ESTRUTURAS DO TELHADO - TERÇAS EXECUÇÃO DE ESTRUTURAS DO TELHADO - RIPAS				MÃO DE OBRA DIRETA Topografo Auxiliar de topografia Pedreiro 8 Ajudante Geral 7 Calceteiro Carpinteiro Operador de Motosserra Motorista Montador Montador/Eletricista Eletricista Operador de Patrol Operador de Escavadeira Operador de Pá carregadeira Motorista de caçamba Pintor Hh DO DIA						
CONSIDERAÇÕES				RESUMO DO EFETIVO EFETIVO DO DIA 17 JORNADA DE TRABALHO Hh DO DIA Hh ACUMULADO						
OBSERVAÇÕES				EFETIVO EQUIPAMENTOS TIPO QTDE. Veículo Leve 2 Caminhão Munk 1 Caminhão Toco Escavadeira Pá carregadeira Caçamba Patrol PC 200 Placa Vibratória						
GERENTE DE OBRA: Data: 13/03/2023				FISCALIZAÇÃO: Data: 13/03/2023						

 Tony Felix Andrade
 Engenheiro Civil
 CREA-BA: 052.069.677.8

DAVILLA
 CREA-BA: 052.069.677.8
 MP2 CONSTRUÇÕES LTDA
 CNPJ: 24.997.349/0001-08

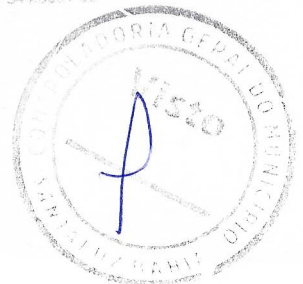



RELATÓRIO DIÁRIO DE OBRA

Data						
S	T	Q	Q	S	S	D

CLIENTE: PREFEITURA MUNICIPAL DE SANTALUZ
 OBJETO: REFORMA DA ESCOLA MUNICIPAL MARCOLINO XAVIER
 CONTRATO N° 278/2022 LICITAÇÃO N° 011-2022 RDO: 99
 Manhã: (1) Tarde: (1) Noite: ()
 1- Tempo Bom 2 - Chuva c/ cond. Trab. 3- Chuva s/ cond. Trab.

EFETIVO PESSOAL

CATEGORIA	QTDE
-----------	------

MÃO DE OBRA INDIRETA

Gerente de Obra	
Engenheiro	1
Tec. de Segurança	
Aux Adm	
Mestre de obra	
Encarregado geral	1

Hh DO DIA

MÃO DE OBRA DIRETA

Topografo	
Auxiliar de topografia	
Pedreiro	8
Ajudante Geral	7
Calceteiro	
Carpinteiro	
Operador de Motosserra	
Motorista	
Montador	
Montador/Eletricista	
Eletricista	
Operador de Patrol	
Operador de Escavadeira	
Operador de Pá carregadeira	
Motorista de caçamba	
Pintor	

Hh DO DIA

RESUMO DO EFETIVO

EFETIVO DO DIA	17
JORNADA DE TRABALHO	
Hh DO DIA	
Hh ACUMULADO	

EFETIVO EQUIPAMENTOS

TIPO	QTDE.
Veículo Leve	2
Caminhão Munck	
Caminhão Toco	1
Escavadeira	
Pá carregadeira	
Caçamba	
Patrol	
PC 200	
Placa Vibratória	

Condições Climáticas:

SIMBOLOGIA

EXECUÇÃO DE ESTRUTURAS DO TELHADO - TERÇAS
 EXECUÇÃO DE ESTRUTURAS DO TELHADO - RIPAS

CONSIDERAÇÕES

OBSERVAÇÕES

GERENTE DE OBRA:

Data: 16/03/2023

FISCALIZAÇÃO:

Data: 16/03/2023

Tony Felix Andrade
 Engenheiro Civil
 CREA-BA: 052.069.677.8

CARILLA...
 CREA-BA...
 MP2 CONSTRUÇÕES S.A.S.
 CNPJ: 24.597.344/0001-95





RELATÓRIO DIÁRIO DE OBRA

Data	X								
	S	T	Q	Q	S	S	D		

CLIENTE: PREFEITURA MUNICIPAL DE SANTALUZ
 OBJETO: REFORMA DA ESCOLA MUNICIPAL MARCOLINO XAVIER

EFETIVO PESSOAL

CONTRATO N° 278/2022 LICITAÇÃO N° 011-2022 RDO: 103

CATEGORIA QTDE

Condições Climáticas:
 Manhã: (1) Tarde: (1) Noite: ()

1- Tempo Bom 2- Chuva c/ cond. Trab. 3- Chuva s/ cond. Trab.

MÃO DE OBRA INDIRETA

SIMBOLOGIA

SERVIÇOS EXECUTADOS / OCORRÊNCIAS

EXECUÇÃO DE ESTRUTURAS DO TELHADO - TERÇAS
 EXECUÇÃO DE ESTRUTURAS DO TELHADO - RIPAS

Gerente de Obra	
Engenheiro	1
Tec. de Segurança	
Aux Adm	
Mestre de obra	
Encarregado geral	1
Hh DO DIA	

MÃO DE OBRA DIRETA	
Topografo	
Auxiliar de topografia	
Pedreiro	8
Ajudante Geral	7
Calçeteiro	
Carpinteiro	
Operador de Motosserra	
Motorista	
Montador	
Montador/Eletricista	
Eletricista	
Operador de Patrol	
Operador de Escavadeira	
Operador de Pá carregadeira	
Motorista de caçamba	
Pintor	
Hh DO DIA	

CONSIDERAÇÕES

RESUMO DO EFETIVO	
EFETIVO DO DIA	17
JORNADA DE TRABALHO	
Hh DO DIA	
Hh ACUMULADO	

OBSERVAÇÕES

EFETIVO EQUIPAMENTOS	
TIPO	QTDE.
Veículo Leve	2
Caminhão Munck	
Caminhão Toco	1
Escavadeira	
Pá carregadeira	
Caçamba	
Patrol	
PC 200	
Placa Vibratória	

GERENTE DE OBRA:
 Data: 20/03/2023

FISCALIZAÇÃO:
 Data: 20/03/2023

for
 Tony Felix Andrade
 Engenheiro C- II
 CREA-BA: 052.069.677.8

CAMILLA...
 CREA-BA: 052.069.677.8
 MP2 CONSTRUÇÕES E SERVICOS
 CNPJ: 24.597.344/0001-95





RELATÓRIO DIÁRIO DE OBRA

Data		X							
S	T	Q	Q	S	S	D			

CLIENTE: PREFEITURA MUNICIPAL DE SANTALUZ
 OBJETO: REFORMA DA ESCOLA MUNICIPAL MARCOLINO XAVIER

EFETIVO PESSOAL

CONTRATO N° 278/2022 LICITAÇÃO N° 011-2022 RDO: 104

CATEGORIA

Condições Climáticas: Manhã: (1) Tarde: (1) Noite: ()

SIMBOLOGIA 1- Tempo Bom 2- Chuva c/ cond. Trab. 3- Chuva s/ cond. Trab.

MÃO DE OBRA INDIRETA

SERVIÇOS EXECUTADOS / OCORRÊNCIAS
 EXECUÇÃO DE ESTRUTURAS DO TELhado - TERÇAS
 EXECUÇÃO DE ESTRUTURAS DO TELhado - RIPAS

Gerente de Obra	
Engenheiro	1
Tec. de Segurança	
Aux Adm	
Mestre de obra	
Encarregado geral	1
Hh DO DIA	

MÃO DE OBRA DIRETA

Topografo	
Auxiliar de topografia	
Pedreiro	8
Ajudante Geral	7
Calçeteiro	
Carpinteiro	
Operador de Motosserra	
Motorista	
Montador	
Montador/Eletricista	
Eletricista	
Operador de Patrol	
Operador de Escavadeira	
Operador de Pá carregadeira	
Motorista de caçamba	
Pintor	
Hh DO DIA	

CONSIDERAÇÕES

RESUMO DO EFETIVO

EFETIVO DO DIA 17
 JORNADA DE TRABALHO
 Hh DO DIA
 Hh ACUMULADO

OBSERVAÇÕES

EFETIVO EQUIPAMENTOS

TIPO	QTDE.
Veículo Leve	2
Caminhão Munck	
Caminhão Toco	1
Escavadeira	
Pá carregadeira	
Caçamba	
Patrol	
PC 200	
Placa Vibratória	

GERENTE DE OBRA:

FISCALIZAÇÃO:

Data: 21/03/2023

Data: 21/03/2023

Tony Felix Andrade
 Engenheiro Civil
 CREA-BA: 052.059.677.8

DANIELA
 CREA-BA: 052.059.677.8
 MP2 CONSTRUÇÕES S.A.
 CNPJ: 24.507.344/0001-95





		RELATÓRIO DIÁRIO DE OBRA		Data							
		CLIENTE: PREFEITURA MUNICIPAL DE SANTALUZ		S	T	Q	Q	S	S	D	X
OBJETO: REFORMA DA ESCOLA MUNICIPAL MARCOLINO XAVIER		CONTRATO Nº 278/2022		LICITAÇÃO Nº 011-2022		RDO: 108		EFETIVO PESSOAL			
Condições Climáticas: Manhã: (1) Tarde: (1) Noite: ()		CATEGORIA		QTDE		MÃO DE OBRA INDIRETA					
SIMBOLOGIA		1- Tempo Bom 2- Chuva c/ cond. Trab. 3- Chuva s/ cond. Trab.		SERVIÇOS EXECUTADOS / OCORRÊNCIAS		Gerente de Obra					
FINAL DE SEMANA - SEM EXPEDIENTE						Engenheiro					
						Tec. de Segurança					
						Aux Adm					
						Mestre de obra					
						Encarregado geral					
						Hh DO DIA					
						MÃO DE OBRA DIRETA					
				Topografo							
				Auxiliar de topografia							
				Pedreiro							
				Ajudante Geral							
				Calceiteiro							
				Carpinteiro							
				Operador de Motosserra							
				Motorista							
				Montador							
				Montador/Eletricista							
				Eletricista							
				Operador de Patrol							
				Operador de Escavadeira							
				Operador de Pá carregadeira							
				Motorista de caçamba							
				Pintor							
				Hh DO DIA							
CONSIDERAÇÕES				RESUMO DO EFETIVO							
				EFETIVO DO DIA							
				JORNADA DE TRABALHO							
				Hh DO DIA							
				Hh ACUMULADO							
OBSERVAÇÕES				EFETIVO EQUIPAMENTOS							
				TIPO		QTDE.					
				Veículo Leve							
				Caminhão Munck							
				Caminhão Toco							
				Escavadeira							
				Pá carregadeira							
				Caçamba							
				Patrol							
				PC 200							
				Placa Vibratória							
GERENTE DE OBRA:		FISCALIZAÇÃO:									
Data: 26/03/2023		Data: 26/03/2023									

 Tony Felix Andrade
 Engenheiro Civil
 CREA-BA: 052.069.677.8

CAMILLA...
 CREA-BA: 052.069.677.8
 MP2 CONSTRUÇÕES EIREL
 CNPJ: 24.597.344/0001-09



		RELATÓRIO DIÁRIO DE OBRA				Data						
		CLIENTE: PREFEITURA MUNICIPAL DE SANTALUZ				S	T	X	Q	Q	S	S
OBJETO: REFORMA DA ESCOLA MUNICIPAL MARCOLINO XAVIER		EFETIVO PESSOAL										
CONTRATO Nº 278/2022		LICITAÇÃO Nº 011-2022		RDO: 111		CATEGORIA					QTDE	
Condições Climáticas:		Manhã: (1)		Tarde: (1)		Noite: ()		MÃO DE OBRA INDIRETA				
SIMBOLOGIA		1- Tempo Bom		2 - Chuva c/ cond. Trab.		3- Chuva s/ cond. Trab.		Gerente de Obra				
EXECUÇÃO DE ESTRUTURAS DO TELHADO - TERÇAS EXECUÇÃO DE ESTRUTURAS DO TELHADO - RIPAS								Engenheiro				
								Tec. de Segurança				
								Aux Adm				
								Mestre de obra				
								Encarregado geral				
								Hh DO DIA				
						MÃO DE OBRA DIRETA						
						Topografo						
						Auxiliar de topografia						
						Pedreiro						
						Ajudante Geral						
						Calceteiro						
						Carpinteiro						
						Operador de Motosserra						
						Motorista						
						Montador						
						Montador/Eletricista						
						Eletricista						
						Operador de Patrol						
						Operador de Escavadeira						
						Operador de Pá carregadeira						
						Motorista de caçamba						
						Pintor						
						Hh DO DIA						
						RESUMO DO EFETIVO						
						EFETIVO DO DIA						
						JORNADA DE TRABALHO						
						Hh DO DIA						
						Hh ACUMULADO						
						EFETIVO EQUIPAMENTOS						
						TIPO						
						Veículo Leve						
						Caminhão Munck						
						Caminhão Toco						
						Escavadeira						
						Pá carregadeira						
						Caçamba						
						Patrol						
						PC 200						
						Placa Vibratória						
GERENTE DE OBRA:		FISCALIZAÇÃO:										
Data: 29/03/2023		Data: 29/03/2023										

Tony Felix Andrade
 Engenheiro Civil
 CREA-BA: 052.089.677.8

CAMILLA...
 CREA-BA: 052.089.677.8
 MP2 CONSTRUÇÕES E SERVIÇOS
 CNPJ: 24.587.841/0001-85



RELATÓRIO DIÁRIO DE OBRA				Data						
				S	T	Q	Q	S	S	D
	CLIENTE: PREFEITURA MUNICIPAL DE SANTALUZ			EFETIVO PESSOAL CATEGORIA: _____ QTDE: _____ MÃO DE OBRA INDIRETA						
	OBJETO: REFORMA DA ESCOLA MUNICIPAL MARCOLINO XAVIER									
CONTRATO Nº 278/2022		LICITAÇÃO Nº 011-2022		RDO: 114		MÃO DE OBRA DIRETA Gerente de Obra Engenheiro Tec. de Segurança Aux Adm Mestre de obra Encarregado geral Hh DO DIA Topografo Auxiliar de topografia Pedreiro Ajudante Geral Calceteiro Carpinteiro Operador de Motosserra Motorista Montador Montador/Eletricista Eletricista Operador de Patrol Operador de Escavadeira Operador de Pá carregadeira Motorista de caçamba Pintor Hh DO DIA				
Condições Climáticas: Manhã: (1) Tarde: (1) Noite: ()		1- Tempo Bom 2 - Chuva c/ cond. Trab. 3- Chuva s/ cond. Trab.								
SIMBOLOGIA				SERVIÇOS EXECUTADOS / OCORRÊNCIAS						
FINAL DE SEMANA - SEM EXPEDIENTE										
CONSIDERAÇÕES				RESUMO DO EFETIVO						
				EFETIVO DO DIA JORNADA DE TRABALHO Hh DO DIA Hh ACUMULADO						
OBSERVAÇÕES				EFETIVO EQUIPAMENTOS						
				TIPO QTDE. Veículo Leve Caminhão Munck Caminhão Toco Escavadeira Pá carregadeira Caçamba Patrol PC 200 Placa Vibratória						
GERENTE DE OBRA:				FISCALIZAÇÃO:						
Data: 02/04/2023				Data: 02/04/2023						

CAMILLA ...
 CREA-BR: 052.039/2018
 MP2 CONSTRUÇÕES CIREL
 CNPJ: 24.957.347/0001-05

Tony F. Andrade
 Engenheiro Civil
 CREA-BA: 052.039/2018



		RELATÓRIO DIÁRIO DE OBRA		Data						
		CLIENTE: PREFEITURA MUNICIPAL DE SANTALUZ		X	S	T	Q	Q	S	S
OBJETO: REFORMA DA ESCOLA MUNICIPAL MARCOLINO XAVIER		CONTRATO Nº 278/2022		LICITAÇÃO Nº 011-2022		RDO: 114		EFETIVO PESSOAL		
Condições Climáticas: Manhã: (1) Tarde: (1) Noite: ()		1- Tempo Bom 2- Chuva c/ cond. Trab. 3- Chuva s/ cond. Trab.		CATEGORIA			QTDE			
SIMBOLOGIA		SERVIÇOS EXECUTADOS / OCORRÊNCIAS		MÃO DE OBRA INDIRETA						
EXECUÇÃO DE ESTRUTURAS DO TELHADO - TERÇAS EXECUÇÃO DE ESTRUTURAS DO TELHADO - RIPAS INSTALAÇÃO DE RUFO EM CHAPA INSTALAÇÃO DE CALHA EM CHAPA INSTALAÇÃO DE TELHA CERÂMICA DE ENCAIXE INSTALAÇÃO DE PINGADEIRA DE CONCRETO PRÉ-MOLDADO		Gerente de Obra		1						
		Engenheiro		1						
		Tec. de Segurança								
		Aux Adm								
		Mestre de obra								
		Encarregado geral		1						
		Hh DO DIA								
		MÃO DE OBRA DIRETA								
		Topografo								
		Auxiliar de topografia								
Pedreiro		8								
Ajudante Geral		7								
Calceteiro										
Carpinteiro										
Operador de Motosserra										
Motorista										
Montador										
Montador/Eletricista										
Eletricista		1								
Operador de Patrol										
Operador de Escavadeira										
Operador de Pá carregadeira										
Motorista de caçamba										
Pintor										
Hh DO DIA										
CONSIDERAÇÕES		RESUMO DO EFETIVO								
		EFETIVO DO DIA		18						
		JORNADA DE TRABALHO								
		Hh DO DIA								
		Hh ACUMULADO								
OBSERVAÇÕES		EFETIVO EQUIPAMENTOS								
		TIPO		QTDE.						
		Veículo Leve		2						
		Caminhão Munck								
		Caminhão Toco		1						
		Escavadeira								
		Pá carregadeira								
		Caçamba								
		Patrol								
PC 200										
Placa Vibratória										
GERENTE DE OBRA:		FISCALIZAÇÃO:								
Data: 03/04/2023		Data: 03/04/2023								

 Tony Felix Andrade
 Engenheiro Civil
 CREA-BA: 052.000.077.8

CAMILLA...
 CREA-BA: 052.000.077.8
 MPQ CONSULTORIA E PROJETOS
 CNPJ: 24.537.344/0001-05





RELATÓRIO DIÁRIO DE OBRA				Data							
CLIENTE: PREFEITURA MUNICIPAL DE SANTALUZ				S	T	Q	Q	X	S	S	D
OBJETO: REFORMA DA ESCOLA MUNICIPAL MARCOLINO XAVIER				EFETIVO PESSOAL							
CONTRATO Nº 278/2022		LICITAÇÃO Nº 011-2022		RDO: 117		CATEGORIA				QTDE	
Condições Climáticas: Manhã: (1) Tarde: (1) Noite: ()				MÃO DE OBRA INDIRETA							
SIMBOLOGIA				SERVIÇOS EXECUTADOS / OCORRÊNCIAS							
EXECUÇÃO DE ESTRUTURAS DO TELHADO - TERÇAS				Gerente de Obra							
EXECUÇÃO DE ESTRUTURAS DO TELHADO - RIPAS				Engenheiro 1							
INSTALAÇÃO DE RUFO EM CHAPA				Tec. de Segurança							
INSTALAÇÃO DE CALHA EM CHAPA				Aux Adm							
INSTALAÇÃO DE TELHA CERÂMICA DE ENCAIXE				Mestre de obra							
INSTALAÇÃO DE PINGADEIRA DE CONCRETO PRÉ-MOLDADO				Encarregado geral 1							
				Hh DO DIA							
				MÃO DE OBRA DIRETA							
				Topografo							
				Auxiliar de topografia							
				Pedreiro 8							
				Ajudante Geral 7							
				Calceteiro							
				Carpinteiro							
				Operador de Motosserra							
				Motorista							
				Montador							
				Montador/Eletricista							
				Eletricista 1							
				Operador de Patrol							
				Operador de Escavadeira							
				Operador de Pá carregadeira							
				Motorista de caçamba							
				Pintor							
				Hh DO DIA							
CONSIDERAÇÕES				RESUMO DO EFETIVO							
				EFETIVO DO DIA				18			
				JORNADA DE TRABALHO							
				Hh DO DIA							
				Hh ACUMULADO							
OBSERVAÇÕES				EFETIVO EQUIPAMENTOS							
				TIPO				QTDE.			
				Veículo Leve				2			
				Caminhão Munck							
				Caminhão Toco				1			
				Escavadeira							
				Pá carregadeira							
				Caçamba							
				Patrol							
				PC 200							
				Placa Vibratória							
GERENTE DE OBRA:				FISCALIZAÇÃO:							
Data: 06/04/2023				Data: 06/04/2023							

Tony Felix Andrade
Engenheiro Civil
CREA-BA: 052.009.677.8

CAMILLATTO DE OLIVEIRA
CREA-BA: 052.009.677.8
MP2 000101000001 9e
CNPJ: 24.597.041/0001-9e



		RELATÓRIO DIÁRIO DE OBRA		Data							
				S	T	Q	Q	X	S	S	D
CLIENTE: PREFEITURA MUNICIPAL DE SANTALUZ		OBJETO: REFORMA DA ESCOLA MUNICIPAL MARCOLINO XAVIER		EFETIVO PESSOAL							
CONTRATO Nº 278/2022		LICITAÇÃO Nº 011-2022		RDO: 118		CATEGORIA					QTDE
Condições Climáticas: Manhã: (1) Tarde: (1) Noite: ()		1- Tempo Bom 2 - Chuva cf cond. Trab. 3- Chuva sf cond. Trab.		MÃO DE OBRA INDIRETA							
SIMBOLOGIA		SERVIÇOS EXECUTADOS / OCORRÊNCIAS		Gerente de Obra							
EXECUÇÃO DE ESTRUTURAS DO TELHADO - TERÇAS EXECUÇÃO DE ESTRUTURAS DO TELHADO - RIPAS INSTALAÇÃO DE RUFO EM CHAPA INSTALAÇÃO DE CALHA EM CHAPA INSTALAÇÃO DE TELHA CERÂMICA DE ENCAIXE INSTALAÇÃO DE PINGADEIRA DE CONCRETO PRÉ-MOLDADO				Engenheiro							1
				Tec. de Segurança							
				Aux Adm							
				Mestre de obra							
				Encarregado geral							1
				Hh DO DIA							
				MÃO DE OBRA DIRETA							
				Topografo							
				Auxiliar de topografia							
				Pedreiro							8
				Ajudante Geral							7
				Calceteiro							
				Carpinteiro							
				Operador de Motosserra							
				Motorista							
				Montador							
				Montador/Eletricista							
				Eletricista							1
				Operador de Patrol							
				Operador de Escavadeira							
				Operador de Pá carregadeira							
				Motorista de caçamba							
				Pintor							
				Hh DO DIA							
CONSIDERAÇÕES				RESUMO DO EFETIVO							
				EFETIVO DO DIA							18
				JORNADA DE TRABALHO							
				Hh DO DIA							
				Hh ACUMULADO							
OBSERVAÇÕES				EFETIVO EQUIPAMENTOS							
				TIPO							QTDE.
				Veículo Leve							2
				Caminhão Munck							
				Caminhão Toco							1
				Escavadeira							
				Pá carregadeira							
				Caçamba							
				Patrol							
				PC 200							
				Placa Vibratória							
GERENTE DE OBRA:		FISCALIZAÇÃO:									
Data: 07/04/2023		Data: 07/04/2023									

 Tony Felix Andrade
 Engenheiro Civil
 CREA-BA: 052.069.077.8

CAVALLA
 CREA-BA: 052.069.077.8
 MP2 CONSTRUÇÕES S/A
 CNPJ: 24.557.341/0001-20





		RELATÓRIO DIÁRIO DE OBRA				Data								
		CLIENTE: PREFEITURA MUNICIPAL DE SANTALUZ				S	T	Q	Q	S	S	X	D	
OBJETO: REFORMA DA ESCOLA MUNICIPAL MARCOLINO XAVIER		CONTRATO N° 278/2022				LICITAÇÃO N° 011-2022				RDO: 119				
Condições Climáticas:		Manhã: (1)		Tarde: (1)		Noite: ()		CATEGORIA				QTDE		
SIMBOLOGIA		1- Tempo Bom 2- Chuva c/ cond. Trab. 3- Chuva s/ cond. Trab.				MÃO DE OBRA INDIRETA								
FINAL DE SEMANA - SEM EXPEDIENTE		SERVIÇOS EXECUTADOS / OCORRÊNCIAS				Gerente de Obra								
						Engenheiro								
						Tec. de Segurança								
						Aux Adm								
						Mestre de obra								
						Encarregado geral								
						Hh DO DIA								
		CONSIDERAÇÕES						MÃO DE OBRA DIRETA						
						Topografo								
						Auxiliar de topografia								
						Pedreiro								
						Ajudante Geral								
						Calceteiro								
						Carpinteiro								
						Operador de Motosserra								
						Motorista								
						Montador								
						Montador/Eletricista								
						Eletricista								
						Operador de Patrol								
						Operador de Escavadeira								
						Operador de Pá carregadeira								
						Motorista de caçamba								
				Pintor										
				Hh DO DIA										
OBSERVAÇÕES						RESUMO DO EFETIVO								
						EFETIVO DO DIA								
						JORNADA DE TRABALHO								
						Hh DO DIA								
						Hh ACUMULADO								
GERENTE DE OBRA:		FISCALIZAÇÃO:				EFETIVO EQUIPAMENTOS								
Data: 08/04/2023		Data: 08/04/2023				TIPO							QTDE.	
						Veículo Leve								
						Caminhão Munck								
						Caminhão Toco								
						Escavadeira								
						Pá carregadeira								
						Caçamba								
						Patrol								
						PC 200								
						Placa Vibratória								

 Tony Felix Andrade
 Engenheiro - Civil
 CREA-BA: 052.035/677.8

CAMILLA ...
 CREA-BA: 052.035/677.8
 MP2 CONSTRUÇÕES EIRE
 CNPJ: 24.537.344/0001-05



		RELATÓRIO DIÁRIO DE OBRA				Data						
		S	T	Q	Q	S	S	S	D	X		
CLIENTE: PREFEITURA MUNICIPAL DE SANTALUZ OBJETO: REFORMA DA ESCOLA MUNICIPAL MARCOLINO XAVIER CONTRATO N° 278/2022 LICITAÇÃO N° 011-2022 RDO: 120		EFETIVO PESSOAL										
Condições Climáticas: Manhã: (1) Tarde: (1) Noite: () SIMBOLOGIA: 1- Tempo Bom 2- Chuva c/ cond. Trab. 3- Chuva s/ cond. Trab.		CATEGORIA					QTDE					
SERVIÇOS EXECUTADOS / OCORRÊNCIAS		MÃO DE OBRA INDIRETA										
FINAL DE SEMANA - SEM EXPEDIENTE		Gerente de Obra										
		Engenheiro										
		Tec. de Segurança										
		Aux Adm										
		Mestre de obra										
		Encarregado geral										
CONSIDERAÇÕES		MÃO DE OBRA DIRETA										
		Topografo										
		Auxiliar de topografia										
		Pedreiro										
		Ajudante Geral										
		Calçeteiro										
		Carpinteiro										
		Operador de Motosserra										
		Motorista										
		Montador										
		Montador/Eletricista										
		Eletricista										
		Operador de Patrol										
		Operador de Escavadeira										
		Operador de Pá carregadeira										
Motorista de caçamba												
Pintor												
OBSERVAÇÕES		RESUMO DO EFETIVO										
		EFETIVO DO DIA										
		JORNADA DE TRABALHO										
		Hh DO DIA										
Hh ACUMULADO												
GERENTE DE OBRA: Data: 09/04/2023		EFETIVO EQUIPAMENTOS										
		TIPO					QTDE.					
		Veículo Leve										
		Caminhão MuncK										
		Caminhão Toco										
		Escavadeira										
		Pá carregadeira										
		Caçamba										
		Patrol										
		PC 200										
Placa Vibratória												
FISCALIZAÇÃO: Data: 09/04/2023												

 Tony Felix Andrade
 Engenheiro CREA
 CREA-BA: 052.069.677.8

CAMILLA PARRERA
 CREA-BA: 052.069.677.8
 MF2 CONSTRUÇÕES EIREL
 CNPJ: 24.597.344/0001-99



RELATÓRIO DIÁRIO DE OBRA				Data							
				X							
				S	T	Q	Q	S	S	D	
				CLIENTE: PREFEITURA MUNICIPAL DE SANTALUZ OBJETO: REFORMA DA ESCOLA MUNICIPAL MARCOLINO XAVIER							
CONTRATO N° 278/2022 LICITAÇÃO N° 011-2022 RDO: 121				EFETIVO PESSOAL							
Condições Climáticas: Manhã: (1) Tarde: (1) Noite: ()				CATEGORIA				QTDE			
SIMBOLOGIA 1- Tempo Bom 2 - Chuva c/ cond. Trab. 3- Chuva s/ cond. Trab.				MÃO DE OBRA INDIRETA							
SERVIÇOS EXECUTADOS / OCORRÊNCIAS EXECUÇÃO DE ESTRUTURAS DO TELhado - TERÇAS EXECUÇÃO DE ESTRUTURAS DO TELhado - RIPAS INSTALAÇÃO DE RUFO EM CHAPA INSTALAÇÃO DE CALHA EM CHAPA INSTALAÇÃO DE TELHA CERÂMICA DE ENCAIXE INSTALAÇÃO DE PINGADEIRA DE CONCRETO PRÉ-MOLDADO				Gerente de Obra							
				Engenheiro				1			
				Tec. de Segurança							
				Aux Adm							
				Mestre de obra							
				Encarregado geral				1			
				Hh DO DIA							
				MÃO DE OBRA DIRETA							
				Topografo							
				Auxiliar de topografia							
				Pedreiro				8			
				Ajudante Geral				7			
				Calçeteiro							
				Carpinteiro							
				Operador de Motosserra							
				Motorista							
				Montador							
				Montador/Eletricista							
				Eletricista				1			
				Operador de Patrol							
				Operador de Escavadeira							
				Operador de Pá carregadeira							
				Motorista de caçamba							
				Pintor							
				Hh DO DIA							
CONSIDERAÇÕES				RESUMO DO EFETIVO							
				EFETIVO DO DIA				18			
				JORNADA DE TRABALHO							
				Hh DO DIA							
				Hh ACUMULADO							
OBSERVAÇÕES				EFETIVO EQUIPAMENTOS							
				TIPO				QTDE.			
				Veículo Leve				2			
				Caminhão Munck							
				Caminhão Toco				1			
				Escavadeira							
				Pá carregadeira							
				Caçamba							
				Patrol							
				PC 200							
				Placa Vibratória							
GERENTE DE OBRA:				FISCALIZAÇÃO:							
Data: 10/04/2023				Data: 10/04/2023							

 Tony Felix Andrade
 Engenheiro C- II
 EA-BA: 052.069.677.8

CAMILLA...
 ORÇÃO...
 MP2 CONSTRUÇÕES EIREL
 CNPJ: 24.537.344/0001-95





 RELATÓRIO DIÁRIO DE OBRA				Data							
				S	T	Q	Q	S	S	D	
CLIENTE: PREFEITURA MUNICIPAL DE SANTALUZ OBJETO: REFORMA DA ESCOLA MUNICIPAL MARCOLINO XAVIER CONTRATO N° 278/2022 LICITAÇÃO N° 011-2022 RDO: 122				EFETIVO PESSOAL							
Condições Climáticas: Manhã: (1) Tarde: (1) Noite: () SIMBOLOGIA 1- Tempo Bom 2 - Chuva c/ cond. Trab. 3- Chuva s/ cond. Trab.				CATEGORIA			QTDE				
SERVIÇOS EXECUTADOS / OCORRÊNCIAS				MÃO DE OBRA INDIRETA							
EXECUÇÃO DE ESTRUTURAS DO TELHADO - TERÇAS EXECUÇÃO DE ESTRUTURAS DO TELHADO - RIPAS INSTALAÇÃO DE RUFO EM CHAPA INSTALAÇÃO DE CALHA EM CHAPA INSTALAÇÃO DE TELHA CERÂMICA DE ENCAIXE INSTALAÇÃO DE PINGADEIRA DE CONCRETO PRÉ-MOLDADO				Gerente de Obra							
				Engenheiro							1
				Tec. de Segurança							
				Aux Adm							
				Mestre de obra							
				Encarregado geral							1
				Hh DO DIA							
				MÃO DE OBRA DIRETA							
				Topografo							
				Auxiliar de topografia							
				Pedreiro			8				
				Ajudante Geral			7				
				Calçeteiro							
				Carpinteiro							
				Operador de Motosserra							
				Motorista							
				Montador							
				Montador/Eletricista							
				Eletricista			1				
				Operador de Patrol							
				Operador de Escavadeira							
				Operador de Pá carregadeira							
				Motorista de caçamba							
				Pintor							
Hh DO DIA											
CONSIDERAÇÕES				RESUMO DO EFETIVO							
				EFETIVO DO DIA			18				
				JORNADA DE TRABALHO							
				Hh DO DIA							
				Hh ACUMULADO							
OBSERVAÇÕES				EFETIVO EQUIPAMENTOS							
				TIPO			QTDE.				
				Veículo Leve			2				
				Caminhão MuncK							
				Caminhão Toco			1				
				Escavadeira							
				Pá carregadeira							
				Caçamba							
				Patrol							
				PC 200							
				Placa Vibratória							
GERENTE DE OBRA: Data: 11/04/2023				FISCALIZAÇÃO: Data: 11/04/2023							

Tony Félix Andrade
 Engenheiro Civil
 CREA-BA: 052.059.677.8

CAMILLA...
 CREA-BA: 052.059.677.8
 MP2 CONSTRUÇÕES EIREL
 CNPJ: 24.597.344/0001-98



RELATÓRIO DIÁRIO DE OBRA				Data						
				S	T	Q	Q	S	S	D
				CLIENTE: PREFEITURA MUNICIPAL DE SANTALUZ				EFETIVO PESSOAL		
OBJETO: REFORMA DA ESCOLA MUNICIPAL MARCOLINO XAVIER										
CONTRATO Nº 278/2022		LICITAÇÃO Nº 011-2022		RDO: 123		CATEGORIA			QTDE	
Condições Climáticas: Manhã: (1) Tarde: (1) Noite: ()				MÃO DE OBRA INDIRETA						
SIMBOLOGIA				1- Tempo Bom 2- Chuva c/ cond. Trab. 3- Chuva s/ cond. Trab.			Gerente de Obra			
SERVIÇOS EXECUTADOS / OCORRÊNCIAS EXECUÇÃO DE ESTRUTURAS DO TELHADO - TERÇAS EXECUÇÃO DE ESTRUTURAS DO TELHADO - RIPAS INSTALAÇÃO DE RUFO EM CHAPA INSTALAÇÃO DE CALHA EM CHAPA INSTALAÇÃO DE TELHA CERÂMICA DE ENCAIXE INSTALAÇÃO DE PINGADEIRA DE CONCRETO PRÉ-MOLDADO				Engenheiro			1			
				Tec. de Segurança						
				Aux Adm						
				Mestre de obra						
				Encarregado geral			1			
				Hh DO DIA						
				MÃO DE OBRA DIRETA						
				Topografo						
				Auxiliar de topografia						
				Pedreiro			8			
Ajudante Geral			7							
Calceteiro										
Carpinteiro										
Operador de Motosserra										
Motorista										
Montador										
Montador/Eletricista										
Eletricista			1							
Operador de Patrol										
Operador de Escavadeira										
Operador de Pá carregadeira										
Motorista de caçamba										
Pintor										
Hh DO DIA										
CONSIDERAÇÕES				RESUMO DO EFETIVO						
				EFETIVO DO DIA			18			
				JORNADA DE TRABALHO						
				Hh DO DIA						
				Hh ACUMULADO						
OBSERVAÇÕES				EFETIVO EQUIPAMENTOS						
				TIPO		QTDE.				
				Veículo Leve		2				
				Caminhão Munck						
				Caminhão Toco		1				
				Escavadeira						
				Pá carregadeira						
				Caçamba						
				Patrol						
PC 200										
Placa Vibratória										
GERENTE DE OBRA:				FISCALIZAÇÃO:						
Data: 12/04/2023				Data: 12/04/2023						

 Tony Felix Andrade
 Engenheiro Civil
 CREA-BA: 052.069.677.8

CAPELLA...
 CREA-BA: 052.069.677.8
 MF2 CONSTRUÇÕES
 CNPJ: 24.507.941/0001-98





RELATÓRIO DIÁRIO DE OBRA

Data	X								
	S	T	Q	Q	S	S	D		

CLIENTE: PREFEITURA MUNICIPAL DE SANTALUZ

OBJETO: REFORMA DA ESCOLA MUNICIPAL MARCOLINO XAVIER

EFETIVO PESSOAL

CONTRATO N° 278/2022

LICITAÇÃO N° 011-2022

RDO: 129

CATEGORIA

QTDE

Condições Climáticas: Manhã: (1)

Tarde: (1)

Noite: ()

MÃO DE OBRA INDIRETA

SIMBOLOGIA

SERVIÇOS EXECUTADOS / OCORRÊNCIAS

Gerente de Obra

Engenheiro 1

Tec. de Segurança

Aux Adm

Mestre de obra

Encarregado geral 1

Hh DO DIA

MÃO DE OBRA DIRETA

Topografo

Auxiliar de topografia

Pedreiro 8

Ajudante Geral 7

Calçeteiro

Carpinteiro

Operador de Motosserra

Motorista

Montador

Montador/Eletricista

Eletricista

Operador de Patrol

Operador de Escavadeira

Operador de Pá carregadeira

Motorista de caçamba

Pintor

Hh DO DIA

EXECUÇÃO DE ESTRUTURAS DO TELHADO - TERÇAS
EXECUÇÃO DE ESTRUTURAS DO TELHADO - RIPAS
INSTALAÇÃO DE RUFO EM CHAPA
INSTALAÇÃO DE CALHA EM CHAPA
INSTALAÇÃO DE TELHA CERÂMICA DE ENCAIXE
INSTALAÇÃO DE PINGADEIRA DE CONCRETO PRÉ-MOLDADO

CONSIDERAÇÕES

RESUMO DO EFETIVO

EFETIVO DO DIA 17

JORNADA DE TRABALHO

Hh DO DIA

Hh ACUMULADO

OBSERVAÇÕES

EFETIVO EQUIPAMENTOS

TIPO QTDE.

Veículo Leve 2

Caminhão Munck

Caminhão Toco 1

Escavadeira

Pá carregadeira

Caçamba

Patrol

PC 200

Placa Vibratória

GERENTE DE OBRA:

FISCALIZAÇÃO:

Data: 18/04/2023

Data: 18/04/2023

Tony Felix Andrade
Engenheiro Civil
CREA-BA: 052.069.677.8

CAMILA...
CREA-BA: 052.069.677.8
MP2 CONSTRUÇÕES E OBRAS
CNPJ: 24.597.944/0001-99





RELATÓRIO DIÁRIO DE OBRA

Data							X
S	T	Q	Q	S	S	D	

CLIENTE: PREFEITURA MUNICIPAL DE SANTALUZ

OBJETO: REFORMA DA ESCOLA MUNICIPAL MARCOLINO XAVIER

EFETIVO PESSOAL

CONTRATO N° 278/2022

LICITAÇÃO N° 011-2022

RDO: 133

CATEGORIA

QTDE

Condições Climáticas:

Manhã: (1)

Tarde: (1)

Noite: ()

MÃO DE OBRA INDIRETA

SIMBOLOGIA

1- Tempo Bom 2- Chuva c/ cond. Trab. 3- Chuva s/ cond. Trab.

SERVIÇOS EXECUTADOS / OCORRÊNCIAS

FINAL DE SEMANA - SEM EXPEDIENTE

Gerente de Obra

Engenheiro

Tec. de Segurança

Aux Adm

Mestre de obra

Encarregado geral

Hh DO DIA

MÃO DE OBRA DIRETA

Topografo

Auxiliar de topografia

Pedreiro

Ajudante Geral

Calçeteiro

Carpinteiro

Operador de Motosserra

Motorista

Montador

Montador/Eletricista

Eletricista

Operador de Patrol

Operador de Escavadeira

Operador de Pá carregadeira

Motorista de caçamba

Pintor

Hh DO DIA

CONSIDERAÇÕES

RESUMO DO EFETIVO

EFETIVO DO DIA

JORNADA DE TRABALHO

Hh DO DIA

Hh ACUMULADO

OBSERVAÇÕES

EFETIVO EQUIPAMENTOS

TIPO

QTDE.

Veículo Leve

Caminhão Munck

Caminhão Toco

Escavadeira

Pá carregadeira

Caçamba

Patrol

PC 200

Placa Vibratória

GERENTE DE OBRA:

FISCALIZAÇÃO:

Data: 22/04/2023

Data: 22/04/2023

Tony Felix Andrade
Engenheiro CREA
CREA-BA: 052.009.677,8

DAMILLA
CREA-BA: 012.000.000
MP2 CONSTRUÇÕES SIRE
CNPJ: 24.597.344/0001-98



		RELATÓRIO DIÁRIO DE OBRA		Data							
				S	T	Q	Q	S	S	X	
CLIENTE: PREFEITURA MUNICIPAL DE SANTALUZ		OBJETO: REFORMA DA ESCOLA MUNICIPAL MARCOLINO XAVIER		EFETIVO PESSOAL							
CONTRATO Nº 278/2022		LICITAÇÃO Nº 011-2022		RDO: 134		CATEGORIA					QTDE
Condições Climáticas:		Manhã: (1)		Tarde: (1)		Noite: ()					MÃO DE OBRA INDIRETA
SIMBOLOGIA		1- Tempo Bom		2 - Chuva c/ cond. Trab.		3- Chuva s/ cond. Trab.					Gerente de Obra
FINAL DE SEMANA - SEM EXPEDIENTE		SERVIÇOS EXECUTADOS / OCORRÊNCIAS		Engenheiro							
				Tec. de Segurança							
				Aux Adm							
				Mestre de obra							
				Encarregado geral							
				Hh DO DIA							
				MÃO DE OBRA DIRETA							
				Topografo							
				Auxiliar de topografia							
				Pedreiro							
				Ajudante Geral							
				Calçeteiro							
				Carpinteiro							
				Operador de Motosserra							
				Motorista							
				Montador							
				Montador/Eletricista							
				Eletricista							
				Operador de Patrol							
				Operador de Escavadeira							
				Operador de Pá carregadeira							
				Motorista de caçamba							
				Pintor							
				Hh DO DIA							
CONSIDERAÇÕES				RESUMO DO EFETIVO							
				EFETIVO DO DIA							
				JORNADA DE TRABALHO							
				Hh DO DIA							
OBSERVAÇÕES				EFETIVO EQUIPAMENTOS							
				TIPO							QTDE.
				Veículo Leve							
				Caminhão Munck							
				Caminhão Toco							
				Escavadeira							
				Pá carregadeira							
				Caçamba							
				Patrol							
PC 200											
Placa Vibratória											
GERENTE DE OBRA:		FISCALIZAÇÃO:									
Data: 23/04/2023		Data: 23/04/2023									

 Tony Felix Andrade
 Engenheiro Civil
 CREA-BA: 052.069.677.8

CAMILLA...
 CREA-BA: 052.069.677.8
 MP2 CONSTRUÇÕES SIREL
 CNPJ: 24.597.341/0001-09





RELATÓRIO DIÁRIO DE OBRA

Data						
S	T	Q	Q	S	S	D

CLIENTE: PREFEITURA MUNICIPAL DE SANTALUZ

OBJETO: REFORMA DA ESCOLA MUNICIPAL MARCOLINO XAVIER

EFETIVO PESSOAL

CONTRATO N° 278/2022

LICITAÇÃO N° 011-2022

RDO: 138

CATEGORIA

QTDE

Condições Climáticas:

Manhã: (1)

Tarde: (1)

Noite: ()

MÃO DE OBRA INDIRETA

SIMBOLOGIA

1- Tempo Bom 2- Chuva c/ cond. Trab. 3- Chuva s/ cond. Trab.

Gerente de Obra

Engenheiro 1

Tec. de Segurança

Aux Adm

Mestre de obra

Encarregado geral 1

Hh DO DIA

MÃO DE OBRA DIRETA

Topografo

Auxiliar de topografia

Pedreiro 8

Ajudante Geral 7

Calceteiro

Carpinteiro 1

Operador de Motosserra

Motorista

Montador

Montador/Eletricista

Eletricista

Operador de Patrol

Operador de Escavadeira

Operador de Pá carregadeira

Motorista de caçamba

Pintor

Hh DO DIA

CONSIDERAÇÕES

RESUMO DO EFETIVO

EFETIVO DO DIA 18

JORNADA DE TRABALHO

Hh DO DIA

Hh ACUMULADO

OBSERVAÇÕES

EFETIVO EQUIPAMENTOS

TIPO QTDE.

Veículo Leve 2

Caminhão Munck

Caminhão Toco 1

Escavadeira

Pá carregadeira

Caçamba

Patrol

PC 200

Placa Vibratória

GERENTE DE OBRA:

FISCALIZAÇÃO:

Data: 27/04/2023

Data: 27/04/2023

Tony Felix Andrade
Engenheiro Civil
CREA-BA: 052.669.677.8





RELATÓRIO DIÁRIO DE OBRA

Data						
S	T	Q	Q	X	S	D

CLIENTE: PREFEITURA MUNICIPAL DE SANTALUZ
 OBJETO: REFORMA DA ESCOLA MUNICIPAL MARCOLINO XAVIER

EFETIVO PESSOAL

CONTRATO Nº 278/2022 LICITAÇÃO Nº 011-2022 RDO: 139

CATEGORIA QTDE

Condições Climáticas: Manhã: (1) Tarde: (1) Noite: ()

MÃO DE OBRA INDIRETA

SIMBOLOGIA 1- Tempo Bom 2- Chuva c/ cond. Trab. 3- Chuva s/ cond. Trab.

Gerente de Obra

EXECUÇÃO DE ESTRUTURAS DO TELHADO - TERÇAS
 EXECUÇÃO DE ESTRUTURAS DO TELHADO - RIPAS
 INSTALAÇÃO DE RUFO EM CHAPA
 INSTALAÇÃO DE CALHA EM CHAPA
 INSTALAÇÃO DE TELHA CERÂMICA DE ENCAIXE
 INSTALAÇÃO DE PINGADEIRA DE CONCRETO PRÉ-MOLDADO

Engenheiro	1
Tec. de Segurança	
Aux Adm	
Mestre de obra	
Encarregado geral	1

Hh DO DIA	
-----------	--

MÃO DE OBRA DIRETA

Topografo	
Auxiliar de topografia	
Pedreiro	8
Ajudante Geral	7
Calceteiro	
Carpinteiro	1
Operador de Motosserra	
Motorista	
Montador	
Montador/Eletricista	
Eletricista	
Operador de Patrol	
Operador de Escavadeira	
Operador de Pá carregadeira	
Motorista de caçamba	
Pintor	

Hh DO DIA	
-----------	--

CONSIDERAÇÕES

RESUMO DO EFETIVO

EFETIVO DO DIA	18
JORNADA DE TRABALHO	
Hh DO DIA	
Hh ACUMULADO	

OBSERVAÇÕES

EFETIVO EQUIPAMENTOS

TIPO	QTDE.
Veículo Leve	2
Caminhão Munck	
Caminhão Toco	1
Escavadeira	
Pá carregadeira	
Caçamba	
Patrol	
Pc 200	
Placa Vibratória	

GERENTE DE OBRA:

FISCALIZAÇÃO:

Data: 28/04/2023

Data: 28/04/2023

Tony Felix Andrade
 Engenheiro Civil
 CREA-BA: 052.099.677.8

CAMILLA
 CREA-BA
 MP2 CONSTRUÇÕES EIRE
 CNPJ 24.597.544/0001-08



		RELATÓRIO DIÁRIO DE OBRA		Data							
				S	T	Q	Q	S	S	D	
CLIENTE: PREFEITURA MUNICIPAL DE SANTALUZ		OBJETO: REFORMA DA ESCOLA MUNICIPAL MARCOLINO XAVIER		EFETIVO PESSOAL							
CONTRATO Nº 278/2022		LICITAÇÃO Nº 011-2022		RDO: 140		CATEGORIA					QTDE
Condições Climáticas:		Manhã: (1)		Tarde: (1)		Noite: ()		MÃO DE OBRA INDIRETA			
SIMBOLOGIA		1- Tempo Bom		2- Chuva c/ cond. Trab.		3- Chuva s/ cond. Trab.		SERVIÇOS EXECUTADOS / OCORRÊNCIAS			
FINAL DE SEMANA - SEM EXPEDIENTE		Gerente de Obra		Engenheiro Tec. de Segurança Aux Adm Mestre de obra Encarregado geral							
		Hh DO DIA									
		MÃO DE OBRA DIRETA		Topografo Auxiliar de topografia Pedreiro Ajudante Geral Calceteiro Carpinteiro Operador de Motosserra Motorista Montador Montador/Eletricista Eletricista Operador de Patrol Operador de Escavadeira Operador de Pá carregadeira Motorista de caçamba Pintor							
		Hh DO DIA									
CONSIDERAÇÕES		RESUMO DO EFETIVO		EFETIVO DO DIA JORNADA DE TRABALHO Hh DO DIA Hh ACUMULADO							
OBSERVAÇÕES		EFETIVO EQUIPAMENTOS		TIPO QTDE. Veículo Leve Caminhão Munck Caminhão Toco Escavadeira Pá carregadeira Caçamba Patrol PC 200 Placa Vibratória							
GERENTE DE OBRA:		FISCALIZAÇÃO:									
Data: 29/04/2023		Data: 29/04/2023									

 Tony Felix Andrade
 Engenheiro Civil
 CREA-BA: 052.069.677.8

CASILLA DE REGISTRO
 CREA-BA
 Nº 052.069.677.8
 CNPJ: 24.937.344/0001-11

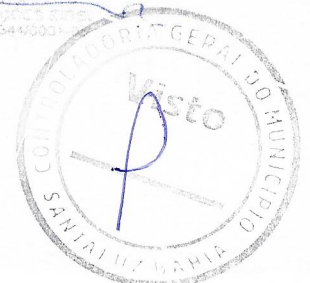



RELATÓRIO DIÁRIO DE OBRA

Data		X						
	S	T	Q	Q	S	S	D	

CLIENTE: PREFEITURA MUNICIPAL DE SANTALUZ
 OBJETO: REFORMA DA ESCOLA MUNICIPAL MARCOLINO XAVIER

EFETIVO PESSOAL

CONTRATO N° 278/2022 LICITAÇÃO N° 011-2022 RDO: 143

CATEGORIA QTDE

Condições Climáticas: Manhã: (1) Tarde: (1) Noite: ()
 SIMBOLOGIA 1- Tempo Bom 2- Chuva c/ cond. Trab. 3- Chuva s/ cond. Trab.

MÃO DE OBRA INDIRETA

SERVIÇOS EXECUTADOS / OCORRÊNCIAS
 EXECUÇÃO DE FOSSA SÉPTICA PRÉ-MOLDADA
 EXECUÇÃO DE FILTRO ANAERÓBIO CIRCULAR, EM CONCRETO PRÉ-MOLDADO
 EXECUÇÃO DE SUMIDOURO CIRCULAR, EM CONCRETO PRÉ-MOLDADO
 INSTALAÇÃO DE TUBO PVC PARA DRENO AR CONDICIONADO

Gerente de Obra	
Engenheiro	1
Tec. de Segurança	
Aux Adm	
Mestre de obra	
Encarregado geral	1

Hh DO DIA

MÃO DE OBRA DIRETA

Topografo	
Auxiliar de topografia	
Pedreiro	8
Ajudante Geral	7
Calçeteiro	
Carpinteiro	1
Operador de Motosserra	
Motorista	
Montador	
Montador/Eletricista	
Eletricista	
Operador de Patrol	
Operador de Escavadeira	
Operador de Pá carregadeira	
Motorista de caçamba	
Pintor	

Hh DO DIA

CONSIDERAÇÕES**RESUMO DO EFETIVO**

EFETIVO DO DIA	18
JORNADA DE TRABALHO	
Hh DO DIA	
Hh ACUMULADO	

OBSERVAÇÕES**EFETIVO EQUIPAMENTOS**

TIPO	QTDE.
Veículo Leve	2
Caminhão Munck	
Caminhão Toco	1
Escavadeira	
Pá carregadeira	
Caçamba	
Patrol	
PC 200	
Placa Vibratória	

GERENTE DE OBRA:

FISCALIZAÇÃO:

Data: 02/05/2023

Data: 02/05/2023

h.
Tony Feijó Andrade
 Engenheiro Civil
 CREA-BA: 052.069.677.8

CAMILLA
 CREA-BA: 052.069.677.8
 MP2 CONSULTORIA
 CNPJ: 24.597.844/0001-00





RELATÓRIO DIÁRIO DE OBRA

Data						
S	T	Q	Q	S	S	D

CLIENTE: PREFEITURA MUNICIPAL DE SANTALUZ
 OBJETO: REFORMA DA ESCOLA MUNICIPAL MARCOLINO XAVIER

EFETIVO PESSOAL

CONTRATO Nº 278/2022 LICITAÇÃO Nº 011-2022 RDO: 145

CATEGORIA

QTDE

Condições Climáticas:
 Manhã: (1) Tarde: (1) Noite: ()

MÃO DE OBRA INDIRETA

SIMBOLOGIA 1- Tempo Bom 2- Chuva c/ cond. Trab. 3- Chuva s/ cond. Trab.

Gerente de Obra

Engenheiro	1
Tec. de Segurança	
Aux Adm	
Mestre de obra	
Encarregado geral	1

SERVIÇOS EXECUTADOS / OCORRÊNCIAS
 EXECUÇÃO DE FOSSA SÉPTICA PRÉ-MOLDADA
 EXECUÇÃO DE FILTRO ANAERÓBIO CIRCULAR, EM CONCRETO PRÉ-MOLDADO
 EXECUÇÃO DE SUMIDOURO CIRCULAR, EM CONCRETO PRÉ-MOLDADO
 INSTALAÇÃO DE TUBO PVC PARA DRENO AR CONDICIONADO

Hh DO DIA

MÃO DE OBRA DIRETA

Topografo	
Auxiliar de topografia	
Pedreiro	8
Ajudante Geral	7
Calceteiro	
Carpinteiro	1
Operador de Motosserra	
Motorista	
Montador	
Montador/Eletricista	
Eletricista	
Operador de Patrol	
Operador de Escavadeira	
Operador de Pá carregadeira	
Motorista de caçamba	
Pintor	

Hh DO DIA

CONSIDERAÇÕES

RESUMO DO EFETIVO

EFETIVO DO DIA	18
JORNADA DE TRABALHO	
Hh DO DIA	
Hh ACUMULADO	

OBSERVAÇÕES

EFETIVO EQUIPAMENTOS

TIPO	QTDE.
Veículo Leve	2
Caminhão Munck	
Caminhão Toco	1
Escavadeira	
Pá carregadeira	
Caçamba	
Patrol	
PC 200	
Placa Vibratória	

GERENTE DE OBRA:

FISCALIZAÇÃO:

Data: 04/05/2023

Data: 04/05/2023

Tony Felix Andrade
 Engenheiro C- II
 CREA-BA: 052.069.677.8

CAMILA P. S. S. S.
 CREA-BA: 052.069.677.8
 MP2 CONSTRUÇÕES E SERVICOS
 CNPJ: 24.597.34/0001-88



		RELATÓRIO DIÁRIO DE OBRA				Data									
						S	T	Q	Q	X	S	S	D		
CLIENTE: PREFEITURA MUNICIPAL DE SANTALUZ		OBJETO: REFORMA DA ESCOLA MUNICIPAL MARCOLINO XAVIER				EFETIVO PESSOAL									
CONTRATO Nº 278/2022		LICITAÇÃO Nº 011-2022		RDO: 146		CATEGORIA				QTDE					
Condições Climáticas: Manhã: (1) Tarde: (1) Noite: ()		SIMBOLOGIA				MÃO DE OBRA INDIRETA									
		1- Tempo Bom		2- Chuva c/ cond. Trab.		3- Chuva s/ cond. Trab.		Gerente de Obra							
EXECUÇÃO DE FOSSA SÉPTICA PRÉ-MOLDADA		SERVIÇOS EXECUTADOS / OCORRÊNCIAS				Engenheiro							1		
EXECUÇÃO DE FILTRO ANAERÓBIO CIRCULAR, EM CONCRETO PRÉ-MOLDADO						Tec. de Segurança									
EXECUÇÃO DE SUMIDOURO CIRCULAR, EM CONCRETO PRÉ-MOLDADO						Aux Adm									
INSTALAÇÃO DE TUBO PVC PARA DRENO AR CONDICIONADO						Mestre de obra									
						Encarregado geral							1		
						Hh DO DIA									
						MÃO DE OBRA DIRETA									
						Topografo									
						Auxiliar de topografia									
						Pedreiro							8		
						Ajudante Geral							7		
						Calceteiro									
						Carpinteiro							1		
						Operador de Motosserra									
						Motorista									
						Montador									
						Montador/Eletricista									
						Eletricista									
						Operador de Patrol									
						Operador de Escavadeira									
						Operador de Pá carregadeira									
						Motorista de caçamba									
						Pintor									
						Hh DO DIA									
CONSIDERAÇÕES						RESUMO DO EFETIVO									
						EFETIVO DO DIA							18		
						JORNADA DE TRABALHO									
						Hh DO DIA									
						Hh ACUMULADO									
OBSERVAÇÕES						EFETIVO EQUIPAMENTOS									
						TIPO							QTDE.		
						Veículo Leve							2		
						Caminhão Munck									
						Caminhão Toco							1		
						Escavadeira									
						Pá carregadeira									
						Caçamba									
						Patrol									
						PC 200									
						Placa Vibratória									
GERENTE DE OBRA:		FISCALIZAÇÃO:													
Data: 05/05/2023		Data: 05/05/2023													

Tony Felix Andrade
 Engenheiro Civil
 CREA-BA: 052.066.877.8

CAMILLA...
 CREA-BA: ...
 MP2 CONSTRUÇÕES EIRELI
 CNPJ: 24.591.341/0001-32



		RELATÓRIO DIÁRIO DE OBRA				Data						
						S	T	Q	Q	S	S	S
CLIENTE: PREFEITURA MUNICIPAL DE SANTALUZ OBJETO: REFORMA DA ESCOLA MUNICIPAL MARCOLINO XAVIER		CONTRATO Nº 278/2022		LICITAÇÃO Nº 011-2022		RDO: 148		EFETIVO PESSOAL				
Condições Climáticas:		Manhã: (1)		Tarde: (1)		Noite: ()		CATEGORIA			QTDE	
SIMBOLOGIA		1- Tempo Bom 2- Chuva c/ cond. Trab. 3- Chuva s/ cond. Trab.						MÃO DE OBRA INDIRETA				
FINAL DE SEMANA - SEM EXPEDIENTE		SERVIÇOS EXECUTADOS / OCORRÊNCIAS						Gerente de Obra				
								Engenheiro				
								Tec. de Segurança				
								Aux Adm				
								Mestre de obra				
								Encarregado geral				
								Hh DO DIA				
								MÃO DE OBRA DIRETA				
								Topografo				
								Auxiliar de topografia				
								Pedreiro				
								Ajudante Geral				
								Calçeteiro				
								Carpinteiro				
								Operador de Motosserra				
								Motorista				
								Montador				
								Montador/Eletricista				
								Eletricista				
								Operador de Patrol				
								Operador de Escavadeira				
								Operador de Pá carregadeira				
								Motorista de caçamba				
								Pintor				
								Hh DO DIA				
CONSIDERAÇÕES								RESUMO DO EFETIVO				
								EFETIVO DO DIA				
								JORNADA DE TRABALHO				
								Hh DO DIA				
								Hh ACUMULADO				
OBSERVAÇÕES								EFETIVO EQUIPAMENTOS				
								TIPO		QTDE.		
								Veículo Leve				
								Caminhão Munck				
								Caminhão Toco				
								Escavadeira				
								Pá carregadeira				
								Caçamba				
								Patrol				
								PC 200				
								Placa Vibratória				
GERENTE DE OBRA:		FISCALIZAÇÃO:										
Data: 07/05/2023		Data: 07/05/2023										

 Tony Feijó Andrade
 Engenheiro
 CREA-BA: 052.038.977.8

CAMILLA...
 CREA-BA: 052.038.977.8
 MP2 CONSTRUÇÕES
 CNPJ: 24.837.349/0001-88



RELATÓRIO DIÁRIO DE OBRA				Data						
				S	T	Q	Q	S	S	D
				CLIENTE: PREFEITURA MUNICIPAL DE SANTALUZ						
OBJETO: REFORMA DA ESCOLA MUNICIPAL MARCOLINO XAVIER				EFETIVO PESSOAL						
CONTRATO N° 278/2022		LICITAÇÃO N° 011-2022		RDO: 154		CATEGORIA			QTDE	
Condições Climáticas: Manhã: (1) Tarde: (1) Noite: ()				MÃO DE OBRA INDIRETA						
SIMBOLOGIA 1- Tempo Bom 2- Chuva c/ cond. Trab. 3- Chuva s/ cond. Trab.				Gerente de Obra						
FINAL DE SEMANA - SEM EXPEDIENTE				Engenheiro						
				Tec. de Segurança						
				Aux Adm						
				Mestre de obra						
				Encarregado geral						
				Hh DO DIA						
				MÃO DE OBRA DIRETA						
				Topografo						
				Auxiliar de topografia						
				Pedreiro						
Ajudante Geral										
Calceteiro										
Carpinteiro										
Operador de Motosserra										
Motorista										
Montador										
Montador/Eletricista										
Eletricista										
Operador de Patrol										
Operador de Escavadeira										
Operador de Pá carregadeira										
Motorista de caçamba										
Pintor										
Hh DO DIA										
CONSIDERAÇÕES				RESUMO DO EFETIVO						
				EFETIVO DO DIA						
				JORNADA DE TRABALHO						
				Hh DO DIA						
				Hh ACUMULADO						
OBSERVAÇÕES				EFETIVO EQUIPAMENTOS						
				TIPO			QTDE.			
				Veículo Leve						
				Caminhão Munck						
				Caminhão Toco						
				Escavadeira						
				Pá carregadeira						
				Caçamba						
				Patrol						
				PC 200						
				Placa Vibratória						
GERENTE DE OBRA:				FISCALIZAÇÃO:						
Data: 13/05/2023				Data: 13/05/2023						

CAMILLA PINHEIRO
 CREA-BA 052.600/77.8
 MP2 CONSTRUÇÕES EIREL
 CNPJ 24.597.344/0001-06



Tony Felix Andrade
 Engenheiro Civil
 CREA-BA 052.600/77.8



RELATÓRIO DIÁRIO DE OBRA

Data							X
S	T	Q	Q	S	S	D	

CLIENTE: PREFEITURA MUNICIPAL DE SANTALUZ
 OBJETO: REFORMA DA ESCOLA MUNICIPAL MARCOLINO XAVIER

EFETIVO PESSOAL

CONTRATO N° 278/2022 LICITAÇÃO N° 011-2022 RDO: 161

CATEGORIA QTDE

Condições Climáticas: Manhã: (1) Tarde: (1) Noite: ()
 SIMBOLOGIA 1- Tempo Bom 2- Chuva c/ cond. Trab. 3- Chuva s/ cond. Trab.

MÃO DE OBRA INDIRETA

SERVIÇOS EXECUTADOS / OCORRÊNCIAS

Gerente de Obra

- Engenheiro
- Tec. de Segurança
- Aux Adm
- Mestre de obra
- Encarregado geral

Hh DO DIA

FINAL DE SEMANA - SEM EXPEDIENTE

MÃO DE OBRA DIRETA

- Topografo
- Auxiliar de topografia
- Pedreiro
- Ajudante Geral
- Calceteiro
- Carpinteiro
- Operador de Motosserra
- Motorista
- Montador
- Montador/Eletricista
- Eletricista
- Operador de Patrol
- Operador de Escavadeira
- Operador de Pá carregadeira
- Motorista de caçamba
- Pintor

Hh DO DIA

CONSIDERAÇÕES**RESUMO DO EFETIVO**

EFETIVO DO DIA
 JORNADA DE TRABALHO
 Hh DO DIA
 Hh ACUMULADO

OBSERVAÇÕES**EFETIVO EQUIPAMENTOS**

TIPO	QTDE.
Veículo Leve	
Caminhão MuncK	
Caminhão Toco	
Escavadeira	
Pá carregadeira	
Caçamba	
Patrol	
PC 200	
Placa Vibratória	

GERENTE DE OBRA:

FISCALIZAÇÃO:

Data: 20/05/2023

Data: 20/05/2023

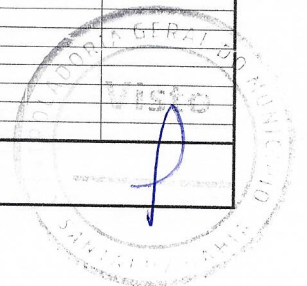

CAMILA R. SILVA
 CREA-BR 052.069.677-8
 MPO CONSTRUÇÕES E P&E
 CNPJ: 24.537.344/0001-95

Tony Félix Andrade
 Engenheiro Civil
 CREA-BA: 052.069.677-8



RELATÓRIO DIÁRIO DE OBRA

Data	X								
	S	T	Q	Q	S	S	S	D	

CLIENTE: PREFEITURA MUNICIPAL DE SANTALUZ
 OBJETO: REFORMA DA ESCOLA MUNICIPAL MARCOLINO XAVIER

EFETIVO PESSOAL

CONTRATO N° 278/2022 LICITAÇÃO N° 011-2022 RDO: 162

CATEGORIA

Condições Climáticas:

Manhã: (1) Tarde: (1) Noite: ()

MÃO DE OBRA INDIRETA

SIMBOLOGIA

1- Tempo Bom 2- Chuva c/ cond. Trab. 3- Chuva s/ cond. Trab.

Gerente de Obra

Engenheiro	1
Tec. de Segurança	
Aux Adm	
Mestre de obra	
Encarregado geral	1

Hh DO DIA	
-----------	--

MÃO DE OBRA DIRETA

Topografo	
Auxiliar de topografia	
Pedreiro	8
Ajudante Geral	7
Calçeteiro	
Carpinteiro	
Operador de Motosserra	
Motorista	
Montador	
Montador/Eletricista	
Eletricista	1
Operador de Patrol	
Operador de Escavadeira	
Operador de Pá carregadeira	
Motorista de caçamba	
Pintor	

Hh DO DIA	
-----------	--

SERVIÇOS EXECUTADOS / OCORRÊNCIAS

EXECUÇÃO DE FOSSA SÉPTICA PRÉ-MOLDADA
 EXECUÇÃO DE FILTRO ANAERÓBIO CIRCULAR, EM CONCRETO PRÉ-MOLDADO
 EXECUÇÃO DE SUMIDOURO CIRCULAR, EM CONCRETO PRÉ-MOLDADO
 INSTALAÇÃO DE TUBO PVC PARA DRENO AR CONDICIONADO

CONSIDERAÇÕES

RESUMO DO EFETIVO

EFETIVO DO DIA	18
JORNADA DE TRABALHO	
Hh DO DIA	
Hh ACUMULADO	

OBSERVAÇÕES

EFETIVO EQUIPAMENTOS

TIPO	QTDE.
Veículo Leve	2
Caminhão Munck	
Caminhão Toco	1
Escavadeira	
Pá carregadeira	
Caçamba	
Patrol	
PC 200	
Placa Vibratória	

GERENTE DE OBRA:

FISCALIZAÇÃO:

Data: 22/05/2023

Data: 22/05/2023

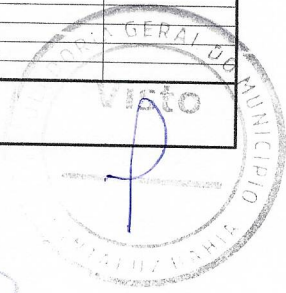

CAMILLA...
 CREA-BA...
 MP2 CONSTRUÇÕES
 CNPJ: 24.537.344/0001-06

Tony Felix Andrade
 Engenheiro Civil
 CREA-BA: 052.066.577.8



RELATÓRIO DIÁRIO DE OBRA

Data							X
S	T	Q	Q	S	S	D	

CLIENTE: PREFEITURA MUNICIPAL DE SANTALUZ
 OBJETO: REFORMA DA ESCOLA MUNICIPAL MARCOLINO XAVIER

EFETIVO PESSOAL

CONTRATO Nº 278/2022 LICITAÇÃO Nº 011-2022 RDO: 165

CATEGORIA QTDE

Condições Climáticas: Manhã: (1) Tarde: (1) Noite: ()

MÃO DE OBRA INDIRETA

SIMBOLOGIA 1- Tempo Bom 2- Chuva cf cond. Trab. 3- Chuva sj cond. Trab.

Gerente de Obra

EXECUÇÃO DE FOSSA SÉPTICA PRÉ-MOLDADA
 EXECUÇÃO DE FILTRO ANAERÓBIO CIRCULAR, EM CONCRETO PRÉ-MOLDADO
 EXECUÇÃO DE SUMIDOURO CIRCULAR, EM CONCRETO PRÉ-MOLDADO
 INSTALAÇÃO DE TUBO PVC PARA DRENO AR CONDICIONADO

Engenheiro	1
Tec. de Segurança	
Aux Adm	
Mestre de obra	
Encarregado geral	1

Hh DO DIA	
-----------	--

MÃO DE OBRA DIRETA

Topografo	
Auxiliar de topografia	
Pedreiro	8
Ajudante Geral	7
Calceteiro	
Carpinteiro	
Operador de Motosserra	
Motorista	
Montador	
Montador/Eletricista	
Eletricista	1
Operador de Patrol	
Operador de Escavadeira	
Operador de Pá carregadeira	
Motorista de caçamba	
Pintor	

Hh DO DIA	
-----------	--

CONSIDERAÇÕES

RESUMO DO EFETIVO

EFETIVO DO DIA	18
JORNADA DE TRABALHO	
Hh DO DIA	
Hh ACUMULADO	

OBSERVAÇÕES

EFETIVO EQUIPAMENTOS

TIPO	QTDE.
Veículo Leve	2
Caminhão Munck	
Caminhão Toco	
Escavadeira	
Pá carregadeira	
Caçamba	
Patrol	
PC 200	
Placa Vibratória	

GERENTE DE OBRA:

FISCALIZAÇÃO:

Data: 25/05/2023

Data: 25/05/2023

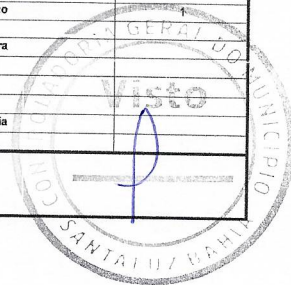

CAMILA...
 CREA-BA: 052.059.077.8
 MF2 CONSTRUÇÕES CIREL
 CNPJ: 24.997.344/0001-95

Tony Felix Andrade
 Engenheiro Civil
 CREA-BA: 052.059.077.8

		RELATÓRIO DIÁRIO DE OBRA				Data							
		S	T	Q	Q	X	S	S	D				
CLIENTE: PREFEITURA MUNICIPAL DE SANTALUZ													
OBJETO: REFORMA DA ESCOLA MUNICIPAL MARCOLINO XAVIER		EFETIVO PESSOAL											
CONTRATO N° 278/2022		LICITAÇÃO N° 011-2022		RDO: 165		CATEGORIA					QTDE		
Condições Climáticas: Manhã: (1) Tarde: (1) Noite: ()		MÃO DE OBRA INDIRETA											
SIMBOLOGIA		1- Tempo Bom		2- Chuva c/ cond. Trab.		3- Chuva s/ cond. Trab.		Gerente de Obra					
SERVIÇOS EXECUTADOS / OCORRÊNCIAS		Engenheiro 1 Tec. de Segurança Aux Adm Mestre de obra Encarregado geral 1 Hh DO DIA											
EXECUÇÃO DE FOSSA SÉPTICA PRÉ-MOLDADA EXECUÇÃO DE FILTRO ANAERÓBIO CIRCULAR, EM CONCRETO PRÉ-MOLDADO EXECUÇÃO DE SUMIDOURO CIRCULAR, EM CONCRETO PRÉ-MOLDADO INSTALAÇÃO DE TUBO PVC PARA DRENO AR CONDICIONADO		MÃO DE OBRA DIRETA Topografo Auxiliar de topografia Pedreiro 8 Ajudante Geral 7 Calceteiro Carpinteiro Operador de Motosserra Motorista Montador Montador/Eletricista Eletricista 1 Operador de Patrol Operador de Escavadeira Operador de Pá carregadeira Motorista de caçamba Pintor Hh DO DIA											
CONSIDERAÇÕES		RESUMO DO EFETIVO											
		EFETIVO DO DIA		18		JORNADA DE TRABALHO					Hh DO DIA		
		Hh ACUMULADO											
OBSERVAÇÕES		EFETIVO EQUIPAMENTOS											
		TIPO		QTDE.		Veículo Leve					2		
		Caminhão Munck											
		Caminhão Toco											
		Escavadeira											
		Pá carregadeira											
		Caçamba											
		Patrol											
		PC 200											
		Placa Vibratória											
GERENTE DE OBRA:		FISCALIZAÇÃO:											
Data: 25/05/2023		Data: 25/05/2023											



Tony Felix Andrade
 Engenheiro Civil
 CREA-BA: 052.069.377.8

CAMILLA ...
 CREA-BA: ...
 CNPJ: 24.557.344/0001-98

 RELATÓRIO DIÁRIO DE OBRA				Data						
				S	T	Q	Q	S	S	D
CLIENTE: PREFEITURA MUNICIPAL DE SANTALUZ OBJETO: REFORMA DA ESCOLA MUNICIPAL MARCOLINO XAVIER CONTRATO Nº 278/2022 LICITAÇÃO Nº 011-2022 RDO: 166				EFETIVO PESSOAL Gerente de Obra Engenheiro Tec. de Segurança Aux Adm Mestre de obra Encarregado geral Hh DO DIA						
Condições Climáticas: Manhã: (1) Tarde: (1) Noite: () SIMBOLOGIA: 1- Tempo Bom 2- Chuva cf cond. Trab. 3- Chuva sl cond. Trab.										
SERVIÇOS EXECUTADOS / OCORRÊNCIAS FINAL DE SEMANA - SEM EXPEDIENTE				MÃO DE OBRA DIRETA Topografo Auxiliar de topografia Pedreiro Ajudante Geral Calceteiro Carpinteiro Operador de Motosserra Motorista Montador Montador/Eletricista Eletricista Operador de Patrol Operador de Escavadeira Operador de Pá carregadeira Motorista de caçamba Pintor Hh DO DIA						
CONSIDERAÇÕES				RESUMO DO EFETIVO EFETIVO DO DIA JORNADA DE TRABALHO Hh DO DIA Hh ACUMULADO						
OBSERVAÇÕES				EFETIVO EQUIPAMENTOS TIPO QTDE. Veículo Leve Caminhão Munk Caminhão Toco Escavadeira Pá carregadeira Caçamba Patrol PC 200 Placa Vibratória						
GERENTE DE OBRA: Data: 27/05/2023				FISCALIZAÇÃO: Data: 27/05/2023						

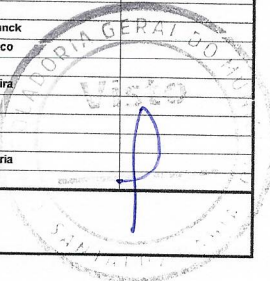

Tony Felix
 Engenheiro
 CREA-BA: 052.111.77.8

CAVILLAN
 CPF: 034.111.111-11
 MP2 CONSTRUÇÕES S/A
 CNPJ: 24.507.344/0001-95

		RELATÓRIO DIÁRIO DE OBRA				Data						
		S	T	Q	Q	S	S	S	S	S	D	X
CLIENTE: PREFEITURA MUNICIPAL DE SANTALUZ		EFETIVO PESSOAL										
OBJETO: REFORMA DA ESCOLA MUNICIPAL MARCOLINO XAVIER		MÃO DE OBRA INDIRETA										
CONTRATO N° 278/2022		LICITAÇÃO N° 011-2022		RDO: 167		CATEGORIA					QTDE	
Condições Climáticas: Manhã: (1) Tarde: (1) Noite: ()		MÃO DE OBRA DIRETA										
SIMBOLOGIA		SERVIÇOS EXECUTADOS / OCORRÊNCIAS										
1- Tempo Bom		2- Chuva c/ cond. Trab.		3- Chuva s/ cond. Trab.		Gerente de Obra						
FINAL DE SEMANA - SEM EXPEDIENTE		Engenheiro										
		Tec. de Segurança										
		Aux Adm										
		Mestre de obra										
		Encarregado geral										
		Hh DO DIA										
		MÃO DE OBRA DIRETA										
		Topografo										
		Auxiliar de topografia										
		Pedreiro										
		Ajudante Geral										
		Calceteiro										
		Carpinteiro										
		Operador de Motosserra										
		Motorista										
		Montador										
Montador/Eletricista												
Eletricista												
Operador de Patrol												
Operador de Escavadeira												
Operador de Pá carregadeira												
Motorista de caçamba												
Pintor												
Hh DO DIA												
CONSIDERAÇÕES		RESUMO DO EFETIVO										
		EFETIVO DO DIA										
		JORNADA DE TRABALHO										
		Hh DO DIA										
		Hh ACUMULADO										
OBSERVAÇÕES		EFETIVO EQUIPAMENTOS										
		TIPO					QTDE.					
		Veículo Leve										
		Caminhão Munck										
		Caminhão Toco										
		Escavadeira										
		Pá carregadeira										
		Caçamba										
		Patrol										
Pc 200												
Placa Vibratória												
GERENTE DE OBRA:		FISCALIZAÇÃO:										
Data: 28/05/2023		Data: 28/05/2023										

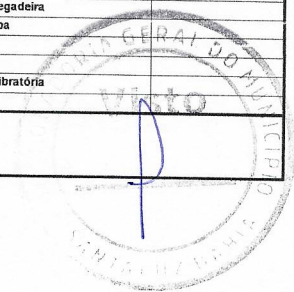

Tony Felix Andrade
 Engenheiro Civil
 CREA-BA: 052.000.077.8

CAVILLA P...
 CREA-BA: 052.000.077.8
 MP2 CONSTRUÇÕES EIREL
 CNPJ: 24.597.344/0001-05

RELATÓRIO DIÁRIO DE OBRA				Data						
CLIENTE: PREFEITURA MUNICIPAL DE SANTALUZ				S	T	Q	Q	S	S	D
OBJETO: REFORMA DA ESCOLA MUNICIPAL MARCOLINO XAVIER				EFETIVO PESSOAL						
CONTRATO N° 278/2022		LICITAÇÃO N° 011-2022		RDO: 169		CATEGORIA			QTDE	
Condições Climáticas: Manhã: (1) Tarde: (1) Noite: ()				MÃO DE OBRA DIRETA						
SIMBOLOGIA 1- Tempo Bom 2- Chuva c/ cond. Trab. 3- Chuva s/ cond. Trab.				Gerente de Obra						
SERVIÇOS EXECUTADOS / OCORRÊNCIAS EXECUÇÃO DE FOSSA SÉPTICA PRÉ-MOLDADA EXECUÇÃO DE FILTRO ANAERÓBIO CIRCULAR, EM CONCRETO PRÉ-MOLDADO EXECUÇÃO DE SUMIDOURO CIRCULAR, EM CONCRETO PRÉ-MOLDADO INSTALAÇÃO DE TUBO PVC PARA DRENO AR CONDICIONADO				Engenheiro 1						
				Tec. de Segurança						
				Aux Adm						
				Mestre de obra						
				Encarregado geral 1						
				Hh DO DIA						
CONSIDERAÇÕES				MÃO DE OBRA DIRETA						
				Topografo						
				Auxiliar de topografia						
				Pedreiro 8						
				Ajudante Geral 7						
				Calceteiro						
				Carpinteiro						
				Operador de Motosserra						
				Motorista						
				Montador						
OBSERVAÇÕES				Montador/Eletricista						
				Eletricista						
				Operador de Patrol						
				Operador de Escavadeira						
				Operador de Pá carregadeira						
				Motorista de caçamba						
				Pintor						
				Hh DO DIA						
RESUMO DO EFETIVO				EFETIVO DO DIA 17						
				JORNADA DE TRABALHO						
				Hh DO DIA						
				Hh ACUMULADO						
EFETIVO EQUIPAMENTOS				TIPO QTDE.						
				Veículo Leve 2						
				Caminhão MuncK						
				Caminhão Toco 1						
				Escavadeira						
				Pá carregadeira						
				Caçamba						
				Patrol						
				PC 200						
				Placa Vibratória						
GERENTE DE OBRA:				FISCALIZAÇÃO:						
Data: 30/05/2023				Data: 30/05/2023						



CAMILA F. ...
 CREA-DF 012.123/2018
 MP2 CONHEC. ENCL. 123456789
 DNPJ 24.507.344/0001-09

for
Tony Felix Andrade
 Engenheiro Civil
 CREA: 052.000.000/77.8

RELATÓRIO DIÁRIO DE OBRA				Data							
				S	T	Q	Q	S	S	X	D
				CLIENTE: PREFEITURA MUNICIPAL DE SANTALUZ OBJETO: REFORMA DA ESCOLA MUNICIPAL MARCOLINO XAVIER							
CONTRATO N° 278/2022		LICITAÇÃO N° 011-2022		RDO: 173		CATEGORIA			QTDE		
Condições Climáticas: Manhã: (1) Tarde: (1) Noite: () SIMBOLOGIA 1- Tempo Bom 2- Chuva c/ cond. Trab. 3- Chuva s/ cond. Trab.				MÃO DE OBRA INDIRETA							
SERVIÇOS EXECUTADOS / OCORRÊNCIAS				Gerente de Obra Engenheiro Tec. de Segurança Aux Adm Mestre de obra Encarregado geral							
FINAL DE SEMANA - SEM EXPEDIENTE				Hh DO DIA							
				MÃO DE OBRA DIRETA Topografo Auxiliar de topografia Pedreiro Ajudante Geral Calceteiro Carpinteiro Operador de Motosserra Motorista Montador Montador/Eletricista Eletricista Operador de Patrol Operador de Escavadeira Operador de Pá carregadeira Motorista de caçamba Pintor							
				Hh DO DIA							
CONSIDERAÇÕES				RESUMO DO EFETIVO							
				EFETIVO DO DIA JORNADA DE TRABALHO Hh DO DIA Hh ACUMULADO							
OBSERVAÇÕES				EFETIVO EQUIPAMENTOS							
				TIPO				QTDE.			
				Veículo Leve							
				Caminhão Munck							
				Caminhão Toco							
				Escavadeira							
				Pá carregadeira							
				Caçamba							
				Patrol							
				PC 200							
				Placa Vibratória							
GERENTE DE OBRA:				FISCALIZAÇÃO:							
Data: 03/06/2023				Data: 03/06/2023							

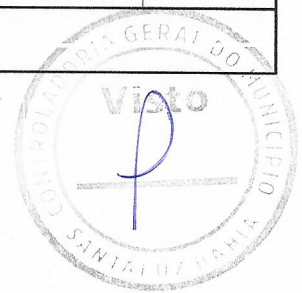

Tony Felix Andrade
 Engenheiro Civil
 CREA-BA: 052.066.077.8.

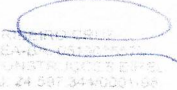
 CAMILLA
 CREA-BA: 052.066.077.8.
 MP2 CONSTR. LUCAS EIREL.
 CNPJ: 24.587.344/0001-06

RELATÓRIO DIÁRIO DE OBRA				Data						
				S	T	Q	Q	S	S	X
				CLIENTE: PREFEITURA MUNICIPAL DE SANTALUZ OBJETO: REFORMA DA ESCOLA MUNICIPAL MARCOLINO XAVIER CONTRATO N° 278/2022 LICITAÇÃO N° 011-2022 RDO: 174						
Condições Climáticas: Manhã: (1) Tarde: (1) Noite: ()				EFETIVO PESSOAL CATEGORIA QTDE						
SIMBOLOGIA: 1- Tempo Bom 2- Chuva c/ cond. Trab. 3- Chuva s/ cond. Trab.				MÃO DE OBRA INDIRETA Gerente de Obra Engenheiro Tec. de Segurança Aux Adm Mestre de obra Encarregado geral Hh DO DIA						
SERVIÇOS EXECUTADOS / OCORRÊNCIAS FINAL DE SEMANA - SEM EXPEDIENTE				MÃO DE OBRA DIRETA Topografo Auxiliar de topografia Pedreiro Ajudante Geral Calceteiro Carpinteiro Operador de Motosserra Motorista Montador Montador/Eletricista Eletricista Operador de Patrol Operador de Escavadeira Operador de Pá carregadeira Motorista de caçamba Pintor Hh DO DIA						
CONSIDERAÇÕES				RESUMO DO EFETIVO EFETIVO DO DIA JORNADA DE TRABALHO Hh DO DIA Hh ACUMULADO						
OBSERVAÇÕES				EFETIVO EQUIPAMENTOS TIPO QTDE. Veículo Leve Caminhão MuncK Caminhão Toco Escavadeira Pá carregadeira Caçamba Patrol PC 200 Placa Vibratória						
GERENTE DE OBRA: Data: 04/06/2023				FISCALIZAÇÃO: Data: 04/06/2023						

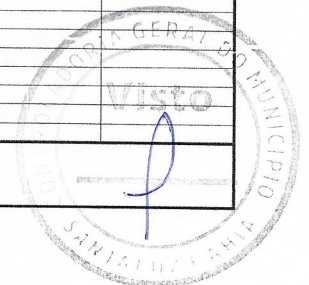

CAMILLA...
 CREA-BA: 052.009.077.8
 CNPJ: 24.587.344/0001-98

Tony Felix Andrade
 Engenheiro Civil
 CREA-BA: 052.009.077.8



RELATÓRIO DIÁRIO DE OBRA

Data						
S	T	Q	Q	X	S	D

CLIENTE: PREFEITURA MUNICIPAL DE SANTALUZ
 OBJETO: REFORMA DA ESCOLA MUNICIPAL MARCOLINO XAVIER

EFETIVO PESSOAL

CONTRATO Nº 278/2022 LICITAÇÃO Nº 011-2022 RDO: 178

CATEGORIA	QTDE
-----------	------

MÃO DE OBRA INDIRETA

Condições Climáticas: Manhã: (1) Tarde: (1) Noite: ()

GERENTE DE OBRA

SIMBOLOGIA 1- Tempo Bom 2- Chuva c/ cond. Trab. 3- Chuva s/ cond. Trab.

Engenheiro	1
------------	---

Tec. de Segurança	
-------------------	--

Aux Adm	
---------	--

Mestre de obra	
----------------	--

Encarregado geral	1
-------------------	---

--	--

--	--

--	--

--	--

--	--

MÃO DE OBRA DIRETA

Topografo	
-----------	--

Auxiliar de topografia	
------------------------	--

Pedreiro	8
----------	---

Ajudante Geral	7
----------------	---

Calceteiro	
------------	--

Carpinteiro	
-------------	--

Operador de Motosserra	
------------------------	--

Motorista	
-----------	--

Montador	
----------	--

Montador/Eletricista	
----------------------	--

Eletricista	
-------------	--

Operador de Patrol	
--------------------	--

Operador de Escavadeira	
-------------------------	--

Operador de Pá carregadeira	
-----------------------------	--

Motorista de caçamba	
----------------------	--

Pintor	
--------	--

--	--

--	--

--	--

--	--

--	--

--	--

--	--

--	--

--	--

--	--

--	--

--	--

--	--

--	--

--	--

--	--

--	--

--	--

--	--

--	--

--	--

--	--

--	--

--	--

--	--

--	--

--	--

--	--

--	--

--	--

--	--

--	--

--	--

--	--

--	--

--	--

--	--

--	--

--	--

--	--

--	--

--	--

--	--

--	--

CONSIDERAÇÕES

EXECUÇÃO DE FOSSA SÉPTICA PRÉ-MOLDADA
 EXECUÇÃO DE FILTRO ANAERÓBIO CIRCULAR, EM CONCRETO PRÉ-MOLDADO
 EXECUÇÃO DE SUMIDOURO CIRCULAR, EM CONCRETO PRÉ-MOLDADO
 INSTALAÇÃO DE TUBO PVC PARA DRENO AR CONDICIONADO

OBSERVAÇÕES

SERVIÇOS EXECUTADOS / OCORRÊNCIAS

GERENTE DE OBRA:

Data: 08/06/2023

FISCALIZAÇÃO:

Data: 08/06/2023

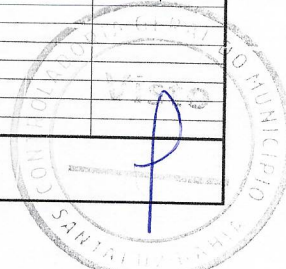

Tony Felix Andrade
 Engenheiro Civil
 CREA-BA: 052.058.077/8

CAMILA...
 CREA-BA: 052.058.077/8
 CNPJ: 24.597.344/0001-99



RELATÓRIO DIÁRIO DE OBRA

Data						
S	T	Q	Q	X	S	D

CLIENTE: PREFEITURA MUNICIPAL DE SANTALUZ
 OBJETO: REFORMA DA ESCOLA MUNICIPAL MARCOLINO XAVIER

EFETIVO PESSOAL

CONTRATO N° 278/2022 LICITAÇÃO N° 011-2022 RDO: 179

CATEGORIA QTDE

Condições Climáticas: Manhã: (1) Tarde: (1) Noite: ()

MÃO DE OBRA INDIRETA

SIMBOLOGIA 1- Tempo Bom 2- Chuva c/ cond. Trab. 3- Chuva s/ cond. Trab.

Gerente de Obra

Engenheiro	1
Tec. de Segurança	
Aux Adm	
Mestre de obra	
Encarregado geral	1

SERVIÇOS EXECUTADOS / OCORRÊNCIAS
 EXECUÇÃO DE FOSSA SÉPTICA PRÉ-MOLDADA
 EXECUÇÃO DE FILTRO ANAERÓBIO CIRCULAR, EM CONCRETO PRÉ-MOLDADO
 EXECUÇÃO DE SUMIDOURO CIRCULAR, EM CONCRETO PRÉ-MOLDADO
 INSTALAÇÃO DE TUBO PVC PARA DRENO AR CONDICIONADO

Hh DO DIA

MÃO DE OBRA DIRETA

Topografo	
Auxiliar de topografia	
Pedreiro	8
Ajudante Geral	7
Calçeteiro	
Carpinteiro	
Operador de Motosserra	
Motorista	
Montador	
Montador/Eletricista	
Eletricista	
Operador de Patrol	
Operador de Escavadeira	
Operador de Pá carregadeira	
Motorista de caçamba	
Pintor	

Hh DO DIA

CONSIDERAÇÕES

RESUMO DO EFETIVO

EFETIVO DO DIA	17
JORNADA DE TRABALHO	
Hh DO DIA	
Hh ACUMULADO	

OBSERVAÇÕES

EFETIVO EQUIPAMENTOS

TIPO	QTDE.
Veículo Leve	2
Caminhão Munck	
Caminhão Toco	1
Escavadeira	
Pá carregadeira	
Caçamba	
Patrol	
PC 200	
Placa Vibratória	

GERENTE DE OBRA:

FISCALIZAÇÃO:

Data: 09/06/2023

Data: 09/06/2023

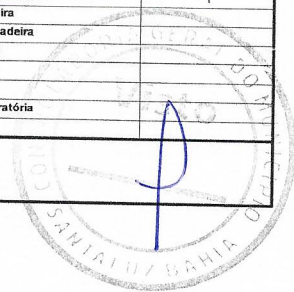

Tony Felix Andrade
 Engenheiro Civil
 CREA-BA: 052.059.077.8

CAMILLA PEREIRA
 CREA-BA: 052.059.077.8
 MPZ/CONSTRUTORA EIREL
 CNPJ: 24.537.344/0001-98

RELATÓRIO DIÁRIO DE OBRA				Data							
				S	T	Q	Q	S	S	X	D
				CLIENTE: PREFEITURA MUNICIPAL DE SANTALUZ							
OBJETO: REFORMA DA ESCOLA MUNICIPAL MARCOLINO XAVIER				EFETIVO PESSOAL							
CONTRATO Nº 278/2022 LICITAÇÃO Nº 011-2022 RDO: 180				CATEGORIA QTDE							
Condições Climáticas: Manhã: (1) Tarde: (1) Noite: ()				MÃO DE OBRA INDIRETA							
SIMBOLOGIA 1- Tempo Bom 2 - Chuva c/ cond. Trab. 3- Chuva s/ cond. Trab.				Gerente de Obra							
SERVIÇOS EXECUTADOS / OCORRÊNCIAS FINAL DE SEMANA - SEM EXPEDIENTE				Engenheiro							
				Tec. de Segurança							
				Aux. Adm							
				Mestre de obra							
				Encarregado geral							
				Hh DO DIA							
CONSIDERAÇÕES				MÃO DE OBRA DIRETA							
				Topografo							
				Auxiliar de topografia							
				Pedreiro							
				Ajudante Geral							
				Calceteiro							
				Carpinteiro							
				Operador de Motosserra							
				Motorista							
				Montador							
OBSERVAÇÕES				Motorista/Eletricista							
				Eletricista							
				Operador de Patrol							
				Operador de Escavadeira							
				Operador de Pá carregadeira							
				Motorista de caçamba							
				Pintor							
				Hh DO DIA							
GERENTE DE OBRA:				RESUMO DO EFETIVO							
				EFETIVO DO DIA							
				JORNADA DE TRABALHO							
				Hh DO DIA							
Data: 10/06/2023				Hh ACUMULADO							
				EFETIVO EQUIPAMENTOS							
				TIPO QTDE.							
				Veículo Leve							
				Caminhão Muncck							
				Caminhão Toco							
				Escavadeira							
				Pá carregadeira							
Caçamba											
FISCALIZAÇÃO:				Patrol							
				PC 200							
Data: 10/06/2023				Placa Vibratória							



Tony Felix Andrade
 Engenheiro Civil
 CREA-BA: 052.069.077.8

CAMILLA FERREIRA COSTA
 CREA-BA: 022.131.344.000-01
 MP2: 100.131.344.000-01
 CNPJ: 24.507.344/0001-09



RELATÓRIO DIÁRIO DE OBRA

Data							X
S	T	Q	Q	S	S	D	

CLIENTE: PREFEITURA MUNICIPAL DE SANTALUZ
 OBJETO: REFORMA DA ESCOLA MUNICIPAL MARCOLINO XAVIER

EFETIVO PESSOAL

CONTRATO Nº 278/2022 LICITAÇÃO Nº 011-2022 RDO: 181

CATEGORIA QTDE

Condições Climáticas: Manhã: (1) Tarde: (1) Noite: ()

MÃO DE OBRA INDIRETA

SIMBOLOGIA 1- Tempo Bom 2- Chuva cf cond. Trab. 3- Chuva sj cond. Trab.

Gerente de Obra

- Engenheiro
- Tec. de Segurança
- Aux Adm
- Mestre de obra
- Encarregado geral

Hh DO DIA	
-----------	--

MÃO DE OBRA DIRETA

- Topografo
- Auxiliar de topografia
- Pedreiro
- Ajudante Geral
- Calceteiro
- Carpinteiro
- Operador de Motosserra
- Motorista
- Montador
- Montador/Eletricista
- Eletricista
- Operador de Patrol
- Operador de Escavadeira
- Operador de Pá carregadeira
- Motorista de caçamba
- Pintor

Hh DO DIA	
-----------	--

RESUMO DO EFETIVO

EFETIVO DO DIA	
JORNADA DE TRABALHO	
Hh DO DIA	
Hh ACUMULADO	

EFETIVO EQUIPAMENTOS

TIPO	QTDE.
Veículo Leve	
Caminhão Munck	
Caminhão Toco	
Escavadeira	
Pá carregadeira	
Caçamba	
Patrol	
PC 200	
Placa Vibratória	



FINAL DE SEMANA - SEM EXPEDIENTE

CONSIDERAÇÕES

OBSERVAÇÕES

GERENTE DE OBRA:

FISCALIZAÇÃO:

Data: 11/06/2023

Data: 11/06/2023

Tony Felix Andrade
 Engenheiro Civil
 CREA-BA: 052.068.577.8

CAMILLA...
 CREA-BA...
 MP2 CONSTRUÇÕES LTDA
 CNPJ: 24.697.344/201-02



RELATÓRIO DIÁRIO DE OBRA

Data							X
S	T	Q	Q	S	S	D	

CLIENTE: PREFEITURA MUNICIPAL DE SANTALUZ

OBJETO: REFORMA DA ESCOLA MUNICIPAL MARCOLINO XAVIER

EFETIVO PESSOAL

CONTRATO N° 278/2022 LICITAÇÃO N° 011-2022 RDO: 185

CATEGORIA QTDE

Condições Climáticas: Manhã: (1) Tarde: (1) Noite: ()

SIMBOLOGIA 1- Tempo Bom 2 - Chuva c/ cond. Trab. 3- Chuva s/ cond. Trab.

MÃO DE OBRA INDIRETA

SERVIÇOS EXECUTADOS / OCORRÊNCIAS
EXECUÇÃO DE FOSSA SÉPTICA PRÉ-MOLDADA
EXECUÇÃO DE FILTRO ANAERÓBIO CIRCULAR, EM CONCRETO PRÉ-MOLDADO
EXECUÇÃO DE SUMIDOURO CIRCULAR, EM CONCRETO PRÉ-MOLDADO
INSTALAÇÃO DE TUBO PVC PARA DRENO AR CONDICIONADO

Gerente de Obra	
Engenheiro	1
Tec. de Segurança	
Aux Adm	
Mestre de obra	
Encarregado geral	1

Hh DO DIA

MÃO DE OBRA DIRETA

Topografo	
Auxiliar de topografia	
Pedreiro	8
Ajudante Geral	7
Calçeteiro	
Carpinteiro	
Operador de Motosserra	
Motorista	
Montador	
Montador/Eletricista	
Eletricista	
Operador de Patrol	
Operador de Escavadeira	
Operador de Pá carregadeira	
Motorista de caçamba	
Pintor	1

Hh DO DIA

CONSIDERAÇÕES

RESUMO DO EFETIVO

EFETIVO DO DIA	18
JORNADA DE TRABALHO	
Hh DO DIA	
Hh ACUMULADO	

OBSERVAÇÕES

EFETIVO EQUIPAMENTOS

TIPO	QTDE.
Veículo Leve	2
Caminhão Munck	
Caminhão Toco	1
Escavadeira	
Pá carregadeira	
Caçamba	
Patrol	
PC 200	
Placa Vibratória	

GERENTE DE OBRA:

FISCALIZAÇÃO:

Data: 15/06/2023

Data: 15/06/2023



Tony Felix Andrade
Engenheiro Civil
CREA-BA: 052.000/177,8

CAMILA RIBEIRO DE ALMEIDA
GERENTE DE OBRA
MP2 CONSTRUÇÕES EIRELI
CNPJ: 24.591.344/0001-98



RELATÓRIO DIÁRIO DE OBRA

Data						
S	T	Q	Q	X	S	D

CLIENTE: PREFEITURA MUNICIPAL DE SANTALUZ
 OBJETO: REFORMA DA ESCOLA MUNICIPAL MARCOLINO XAVIER

EFETIVO PESSOAL

CONTRATO N° 278/2022 LICITAÇÃO N° 011-2022 RDO: 186

CATEGORIA QTDE

Condições Climáticas: Manhã: (1) Tarde: (1) Noite: ()

MÃO DE OBRA INDIRETA

SIMBOLOGIA 1- Tempo Bom 2- Chuva c/ cond. Trab. 3- Chuva s/ cond. Trab.

Gerente de Obra
Engenheiro 1

SERVIÇOS EXECUTADOS / OCORRÊNCIAS
 EXECUÇÃO DE FOSSA SÉPTICA PRÉ-MOLDADA
 EXECUÇÃO DE FILTRO ANAERÓBIO CIRCULAR, EM CONCRETO PRÉ-MOLDADO
 EXECUÇÃO DE SUMIDOURO CIRCULAR, EM CONCRETO PRÉ-MOLDADO
 INSTALAÇÃO DE TUBO PVC PARA DRENO AR CONDICIONADO

Tec. de Segurança
Aux Adm
Mestre de obra
Encarregado geral 1

Hh DO DIA

MÃO DE OBRA DIRETA

Topografo
Auxiliar de topografia
Pedreiro 8
Ajudante Geral 7
Calceteiro
Carpinteiro
Operador de Motosserra
Motorista
Montador
Montador/Eletricista
Eletricista
Operador de Patrol
Operador de Escavadeira
Operador de Pá carregadeira
Motorista de caçamba
Pintor 1

Hh DO DIA

CONSIDERAÇÕES

RESUMO DO EFETIVO

EFETIVO DO DIA 18
 JORNADA DE TRABALHO
 Hh DO DIA
 Hh ACUMULADO

OBSERVAÇÕES

EFETIVO EQUIPAMENTOS

TIPO QTDE.
 Veículo Leve 2
 Caminhão Munck
 Caminhão Toco 1
 Escavadeira
 Pá carregadeira
 Caçamba
 Patrol
 PC 200
 Placa Vibratória

GERENTE DE OBRA:

FISCALIZAÇÃO:

Data: 16/06/2023

Data: 16/06/2023

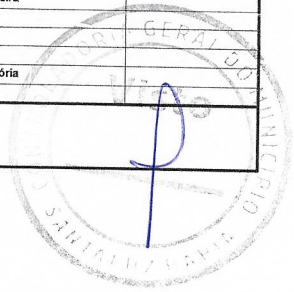

Tomy Ferraz Andrade
 Engenheiro Civil
 CREA-PA: 022.000.177-2

CAVELLA FERRAZ
 CREA-PA: 022.000.177-2
 MP2 CONSTRUÇÕES SIREL
 CNPJ: 24.597.349/0001-98

RELATÓRIO DIÁRIO DE OBRA				Data										
				S	T	Q	Q	S	S	X	D			
				CLIENTE: PREFEITURA MUNICIPAL DE SANTALUZ										
OBJETO: REFORMA DA ESCOLA MUNICIPAL MARCOLINO XAVIER				EFETIVO PESSOAL										
CONTRATO N° 278/2022		LICITAÇÃO N° 011-2022		RDO: 187		CATEGORIA			QTDE					
Condições Climáticas: Manhã: (1) Tarde: (1) Noite: ()				MÃO DE OBRA INDIRETA										
SIMBOLOGIA				1- Tempo Bom 2 - Chuva c/ cond. Trab. 3- Chuva s/ cond. Trab.										
FINAL DE SEMANA - SEM EXPEDIENTE				SERVIÇOS EXECUTADOS / OCORRÊNCIAS										
				Gerente de Obra										
				Engenheiro										
				Tec. de Segurança										
				Aux Adm										
				Mestre de obra										
				Encarregado geral										
				Hh DO DIA										
								MÃO DE OBRA DIRETA						
								Topografo						
Auxiliar de topografia														
Pedreiro														
Ajudante Geral														
Calceteiro														
Carpinteiro														
Operador de Motosserra														
Motorista														
Montador														
Montador/Eletricista														
Eletricista														
Operador de Patrol														
Operador de Escavadeira														
Operador de Pá carregadeira														
Motorista de caçamba														
Pintor														
Hh DO DIA														
CONSIDERAÇÕES				RESUMO DO EFETIVO										
				EFETIVO DO DIA										
				JORNADA DE TRABALHO										
				Hh DO DIA										
Hh ACUMULADO														
OBSERVAÇÕES				EFETIVO EQUIPAMENTOS										
				TIPO										
				QTDE.										
				Veículo Leve										
				Caminhão Muncck										
				Caminhão Toco										
				Escavadeira										
				Pá carregadeira										
				Caçamba										
				Patrol										
PC 200														
Placa Vibratória														
GERENTE DE OBRA:				FISCALIZAÇÃO:										
Data: 17/06/2023				Data: 17/06/2023										

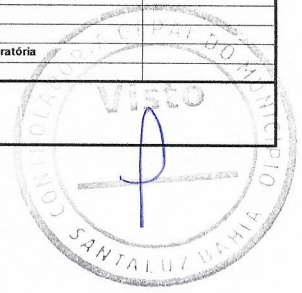

Tony Felix Andrade
 Engenheiro Civil
 CREA-BA: 052.099/877 R

CAMILLA...
 ORLA...
 MP2 CONSTR...
 CNPJ: 24.597.344/0001-88

RELATÓRIO DIÁRIO DE OBRA				Data						
CLIENTE: PREFEITURA MUNICIPAL DE SANTALUZ				S	T	Q	Q	S	S	D
OBJETO: REFORMA DA ESCOLA MUNICIPAL MARCOLINO XAVIER				EFETIVO PESSOAL						
CONTRATO Nº 278/2022		LICITAÇÃO Nº 011-2022		RDO: 190		CATEGORIA			QTDE	
Condições Climáticas: Manhã: (1) Tarde: (1) Noite: ()				MÃO DE OBRA INDIRETA						
SIMBOLOGIA				Gerente de Obra						
SERVIÇOS EXECUTADOS / OCORRÊNCIAS				Engenheiro 1						
EXECUÇÃO DE FOSSA SÉPTICA PRÉ-MOLDADA EXECUÇÃO DE FILTRO ANAERÓBIO CIRCULAR, EM CONCRETO PRÉ-MOLDADO EXECUÇÃO DE SUMIDOURO CIRCULAR, EM CONCRETO PRÉ-MOLDADO INSTALAÇÃO DE TUBO PVC PARA DRENO AR CONDICIONADO				Tec. de Segurança						
				Aux Adm						
				Mestre de obra						
				Encarregado geral 1						
				Hh DO DIA						
CONSIDERAÇÕES				MÃO DE OBRA DIRETA						
				Topografo						
				Auxiliar de topografia						
				Pedreiro 8						
				Ajudante Geral 7						
				Calceteiro						
				Carpinteiro						
				Operador de Motosserra						
				Motorista						
				Montador						
OBSERVAÇÕES				Montador/Eletricista						
				Eletricista						
				Operador de Patrol						
				Operador de Escavadeira						
				Operador de Pá carregadeira						
				Motorista de caçamba						
				Pintor 1						
				Hh DO DIA						
RESUMO DO EFETIVO				EFETIVO DO DIA 18						
				JORNADA DE TRABALHO						
				Hh DO DIA						
				Hh ACUMULADO						
EFETIVO EQUIPAMENTOS				TIPO QTDE.						
				Veículo Leve 2						
				Caminhão Munck						
				Caminhão Toco 1						
				Escavadeira						
				Pá carregadeira						
				Caçamba						
				Patrol						
				PC 200						
				Placa Vibratória						
GERENTE DE OBRA:				FISCALIZAÇÃO:						
Data: 20/06/2023				Data: 20/06/2023						

Tony Felix Andrade
 Engenheiro Civil
 CREA-BA: 052.069.677.8

DAVILLA
 GRE...
 MP2 CONSTRUCOES EIRELI
 CNPJ: 24.597.344/0001-88



 RELATÓRIO DIÁRIO DE OBRA				Data						
				S	T	Q	Q	S	S	D
CLIENTE: PREFEITURA MUNICIPAL DE SANTALUZ OBJETO: REFORMA DA ESCOLA MUNICIPAL MARCOLINO XAVIER				EFETIVO PESSOAL						
CONTRATO N° 278/2022		LICITAÇÃO N° 011-2022								
Condições Climáticas: Manhã: (1) Tarde: (1) Noite: ()				MÃO DE OBRA INDIRETA						
SIMBOLOGIA 1- Tempo Bom 2- Chuva cf cond. Trab. 3- Chuva s/ cond. Trab.				Gerente de Obra						
SERVIÇOS EXECUTADOS / OCORRÊNCIAS EXECUÇÃO DE FOSSA SÉPTICA PRÉ-MOLDADA EXECUÇÃO DE FILTRO ANAERÓBIO CIRCULAR, EM CONCRETO PRÉ-MOLDADO EXECUÇÃO DE SUMIDOURO CIRCULAR, EM CONCRETO PRÉ-MOLDADO INSTALAÇÃO CABOS ELÉTRICOS				Engenheiro 1						
				Tec. de Segurança						
				Aux Adm						
				Mestre de obra						
				Encarregado geral 1						
				Hh DO DIA						
CONSIDERAÇÕES				MÃO DE OBRA DIRETA						
				Topografo						
				Auxiliar de topografia						
				Pedreiro 8						
				Ajudante Geral 7						
				Calceteiro						
				Carpinteiro						
				Operador de Motosserra						
				Motorista						
				Montador						
OBSERVAÇÕES				Montador/Eletricista						
				Eletricista						
				Operador de Patrol						
				Operador de Escavadeira						
				Operador de Pá carregadeira						
				Motorista de caçamba						
				Pintor 1						
				Hh DO DIA						
RESUMO DO EFETIVO				EFETIVO DO DIA 18						
				JORNADA DE TRABALHO						
				Hh DO DIA						
				Hh ACUMULADO						
EFETIVO EQUIPAMENTOS				TIPO						
				QTDE.						
				Veículo Leve 2						
				Caminhão Munck						
				Caminhão Toco 1						
				Escavadeira						
				Pá carregadeira						
				Caçamba						
				Patrol						
				PC 200						
Placa Vibratória										
GERENTE DE OBRA: Data: 28/06/2023				FISCALIZAÇÃO: Data: 28/06/2023						

Tony Felix Andrade
 Engenheiro Civil
 CREA-BA: 052.603.677.8

CAMILLA FERREIRA DE
 CREA-BA: 052.603.677.8
 MF2 CONSTRUÇÕES EIREL
 CNPJ: 24.597.344/0001-99



RELATÓRIO DIÁRIO DE OBRA				Data							
				S	T	Q	Q	S	S	X	D
				CLIENTE: PREFEITURA MUNICIPAL DE SANTALUZ OBJETO: REFORMA DA ESCOLA MUNICIPAL MARCOLINO XAVIER CONTRATO Nº 278/2022 LICITAÇÃO Nº 011-2022 RDO: 201							
Condições Climáticas: Manhã: (1) Tarde: (1) Noite: ()				EFETIVO PESSOAL				CATEGORIA		QTDE	
SIMBOLOGIA				1- Tempo Bom 2- Chuva c/ cond. Trab. 3- Chuva s/ cond. Trab.							
FINAL DE SEMANA - SEM EXPEDIENTE				SERVIÇOS EXECUTADOS / OCORRÊNCIAS							
				Gerente de Obra							
				Engenheiro Tec. de Segurança Aux Adm Mestre de obra Encarregado geral							
				Hh DO DIA							
				MÃO DE OBRA DIRETA							
				Topografo Auxiliar de topografia Pedreiro Ajudante Geral Calçeteiro Carpinteiro Operador de Motosserra Motorista Montador Montador/Eletricista Eletricista Operador de Patrol Operador de Escavadeira Operador de Pá carregadeira Motorista de caçamba Pintor							
				Hh DO DIA							
CONSIDERAÇÕES				RÉSUMO DO EFETIVO							
				EFETIVO DO DIA							
				JORNADA DE TRABALHO							
				Hh DO DIA Hh ACUMULADO							
OBSERVAÇÕES				EFETIVO EQUIPAMENTOS							
				TIPO							
				Veículo Leve Caminhão Muncck Caminhão Toco Escavadeira Pá carregadeira Caçamba Patrol PC 200 Placa Vibratória							
				QTDE.							
GERENTE DE OBRA:				FISCALIZAÇÃO:							
Data: 01/07/2023				Data: 01/07/2023							

Tony Felix Andrade
 Engenheiro Civil
 CREA-BA: 052.633.77-8

CAMILLA P...
 CREA-BA: 052.633.77-8
 MF2 CONSTRUÇÕES EMBEL
 CNPJ: 24.597.344/0001-58





RELATÓRIO DIÁRIO DE OBRA

Data						
X						
S	T	Q	Q	S	S	D

CLIENTE: PREFEITURA MUNICIPAL DE SANTALUZ
 OBJETO: REFORMA DA ESCOLA MUNICIPAL MARCOLINO XAVIER

EFETIVO PESSOAL

CONTRATO N° 278/2022 LICITAÇÃO N° 011-2022 RDO: 204

CATEGORIA QTDE

Condições Climáticas: Manhã: (1) Tarde: (1) Noite: ()

MÃO DE OBRA INDIRETA

SIMBOLOGIA 1- Tempo Bom 2- Chuva cf cond. Trab. 3- Chuva sl cond. Trab.

Gerente de Obra

Engenheiro	1
Tec. de Segurança	
Aux Adm	
Mestre de obra	
Encarregado geral	1

Hh DO DIA	
-----------	--

MÃO DE OBRA DIRETA

Topografo	
Auxiliar de topografia	
Pedreiro	8
Ajudante Geral	7
Calçeteiro	
Carpinteiro	
Operador de Motosserra	
Motorista	
Montador	
Montador/Eletricista	
Eletricista	
Operador de Patrol	
Operador de Escavadeira	
Operador de Pá carregadeira	
Motorista de caçamba	
Pintor	1

Hh DO DIA	
-----------	--

INSTALAÇÃO CABOS ELETRICOS

CONSIDERAÇÕES

OBSERVAÇÕES

RESUMO DO EFETIVO

EFETIVO DO DIA	18
JORNADA DE TRABALHO	
Hh DO DIA	
Hh ACUMULADO	

EFETIVO EQUIPAMENTOS

TIPO	QTDE.
Veículo Leve	2
Caminhão MuncK	
Caminhão Toco	1
Escavadeira	
Pá carregadeira	
Caçamba	
Patrol	
PC 200	
Placa Vibratória	

GERENTE DE OBRA:

FISCALIZAÇÃO:

Data: 04/07/2023

Data: 04/07/2023

Tony Felix Andrade
 Engenheiro Civil
 CREA-BA: 052.033/77.8

CAMILLA...
 CREA-BA: 052.033/77.8
 CNPJ: 24.597.348/0001-99



 RELATÓRIO DIÁRIO DE OBRA				Data											
				S	T	Q	Q	S	S	X					
CLIENTE: PREFEITURA MUNICIPAL DE SANTALUZ OBJETO: REFORMA DA ESCOLA MUNICIPAL MARCOLINO XAVIER				EFETIVO PESSOAL											
CONTRATO N° 278/2022		LICITAÇÃO N° 011-2022									RDO: 209		CATEGORIA		QTDE
Condições Climáticas: Manhã: (1) Tarde: (1) Noite: ()				MÃO DE OBRA INDIRETA											
SIMBOLOGIA: 1- Tempo Bom 2 - Chuva c/ cond. Trab. 3- Chuva s/ cond. Trab.				SERVIÇOS EXECUTADOS / OCORRÊNCIAS											
FINAL DE SEMANA - SEM EXPEDIENTE				Gerente de Obra											
				Engenheiro											
				Tec. de Segurança											
				Aux Adm											
				Mestre de obra											
				Encarregado geral											
				Hh DO DIA											
CONSIDERAÇÕES				MÃO DE OBRA DIRETA											
				Topografo											
				Auxiliar de topografia											
				Pedreiro											
				Ajudante Geral											
				Calceteiro											
				Carpinteiro											
				Operador de Motosserra											
				Motorista											
				Montador											
OBSERVAÇÕES				RESUMO DO EFETIVO											
				EFETIVO DO DIA											
				JORNADA DE TRABALHO											
				Hh DO DIA											
				Hh ACUMULADO											
				GERENTE DE OBRA: Data: 09/07/2023				EFETIVO EQUIPAMENTOS							
								TIPO							QTDE.
								Veículo Leve							
								Caminhão Muncck							
								Caminhão Toco							
Escavadeira															
PÁ carregadeira															
Caçamba															
Patrol															
PC 200															
Placa Vibratória															
FISCALIZAÇÃO: Data: 09/07/2023															

Tony Felix Andrade
 Engenheiro Civil
 CREA-BA: 052.067.577.8

CAMILLA APARECIDA DE LIMA
 CREA-BA: 052.067.577.8
 MP2 CONSTRUÇÕES DIRETA
 CNPJ: 24.537.344/0001-09



